

วันที่.....15.....เดือน.....ตุลาคม.....พ.ศ. 2567

ชื่อ-สกุล : (ผู้ประสบอุทกภัย)นางสาวกมลวรรณ สวัสดิการ.....

เลขที่ประจำตำแหน่ง : ...EP000001.....

เบอร์โทรศัพท์ (ที่สามารถติดต่อได้) :093-1234567.....

สังกัดคณะ/ส่วนงาน :กองบริหารงานบุคคล.....

วันที่ได้รับผลกระทบจากสถานการณ์อุทกภัยน้ำท่วม :5-6 ตุลาคม 2567.....

ที่อยู่ที่ประสบอุทกภัย : บ้านเลขที่ 123 หมู่ 1 ต.หายยา อ.เมือง เชียงใหม่.....

ประเภทที่อยู่อาศัยที่ได้รับผลกระทบจากอุทกภัย :

บ้านที่มีทะเบียนบ้าน บ้านเช่า/หอพัก อื่นๆ (ระบุ).....

โปรดระบุขอบเขตความเสียหายจากอุทกภัย ที่ท่านได้รับผลกระทบ : (โปรดระบุ)

อาคารที่พัก และ ทรัพย์สิน ได้รับความเสียหาย

ได้รับความเสียหายเฉพาะทรัพย์สิน

เอกสารประกอบการขอรับเงินช่วยเหลือผู้ประสบอุทกภัย :

แบบคำร้องขอรับเงินช่วยเหลือผู้ประสบอุทกภัย

สำเนาทะเบียนบ้าน (หลักฐานที่แสดงว่าเป็นที่อยู่อาศัยประจำ)

ภาพถ่ายที่อยู่อาศัยที่ประสบอุทกภัย (ด้านหน้าที่เห็นบ้านเลขที่)

ภาพถ่ายทรัพย์สินที่ได้รับความเสียหายจากอุทกภัย

อื่นๆ (ระบุ).....

ข้าพเจ้าขอรับรองว่าข้อความดังกล่าวข้างต้นเป็นความจริงทุกประการ

(ลงชื่อ).....กมลวรรณ สวัสดิการ.....ผู้ยื่นคำร้อง/ผู้ประสบอุทกภัย

(.....นางสาวกมลวรรณ สวัสดิการ.....)

โปรดแนบ : สำเนาทะเบียนบ้าน (หลักฐานที่แสดงว่าเป็นที่อยู่อาศัยประจำ)

เลขรหัสประจำบ้าน	1201-051794-6	รายการเกี่ยวกับบ้าน	เล่มที่ 1
รายการที่อยู่		สำนักทะเบียน	ท้องถื่นเทศบาลนครเชียงใหม่
ชื่อหมู่บ้าน		ชื่อบ้าน	นางสุรสิทธิ์ สุรสิทธิ์ สัก
ประเภทบ้าน	บ้าน	ลักษณะบ้าน	
วันเดือนปีที่กำหนดบ้านเลขที่			
ลงชื่อ (ลายเซ็น)			
วันเดือนปีที่พิมพ์คำร้องขอรับเงินช่วยเหลือผู้ประสบอุทกภัยมหาวิทยาลัยเชียงใหม่ พฤษภาคม 2546			

สำเนาถูกต้อง
ใช้สำหรับการขอรับเงินช่วยเหลือผู้ประสบเหตุอุทกภัยมหาวิทยาลัยเชียงใหม่
เท่านั้น
(ลงวันที่)

เล่มที่ 1	รายการบุคคลในทะเบียนบ้าน	เล่มที่ 3	
ชื่อ	ชื่อ สิริชัย ณ อสุรา	สัญชาติ	ไทย
เลขประจำตัวประชาชน	9-9999 99999 99 9	เกิดเมื่อ	26 ม.ค. 2530
ภรรยา	ได้จดทะเบียน	เกิดเมื่อ	ไทย
บุตร	สองคน	เกิดเมื่อ	ไทย
นางสุรสิทธิ์ (นางใจภรรยา เกตุสุวรรณ)			

กรณีที่ไม่ได้มีชื่อในทะเบียนบ้าน รบกวนบุคลากร ระบุ หรือ ยืนยันในแบบขอรับการช่วยเหลือว่าอยู่พักอาศัยในที่พักดังกล่าวจริง โดยขอให้หัวหน้าส่วนงานลงนามรับรองค่ะ

โปรดแนบ : ภาพถ่ายที่อยู่อาศัยที่ประสบอุทกภัย (ด้านหน้าที่เห็นบ้านเลขที่)

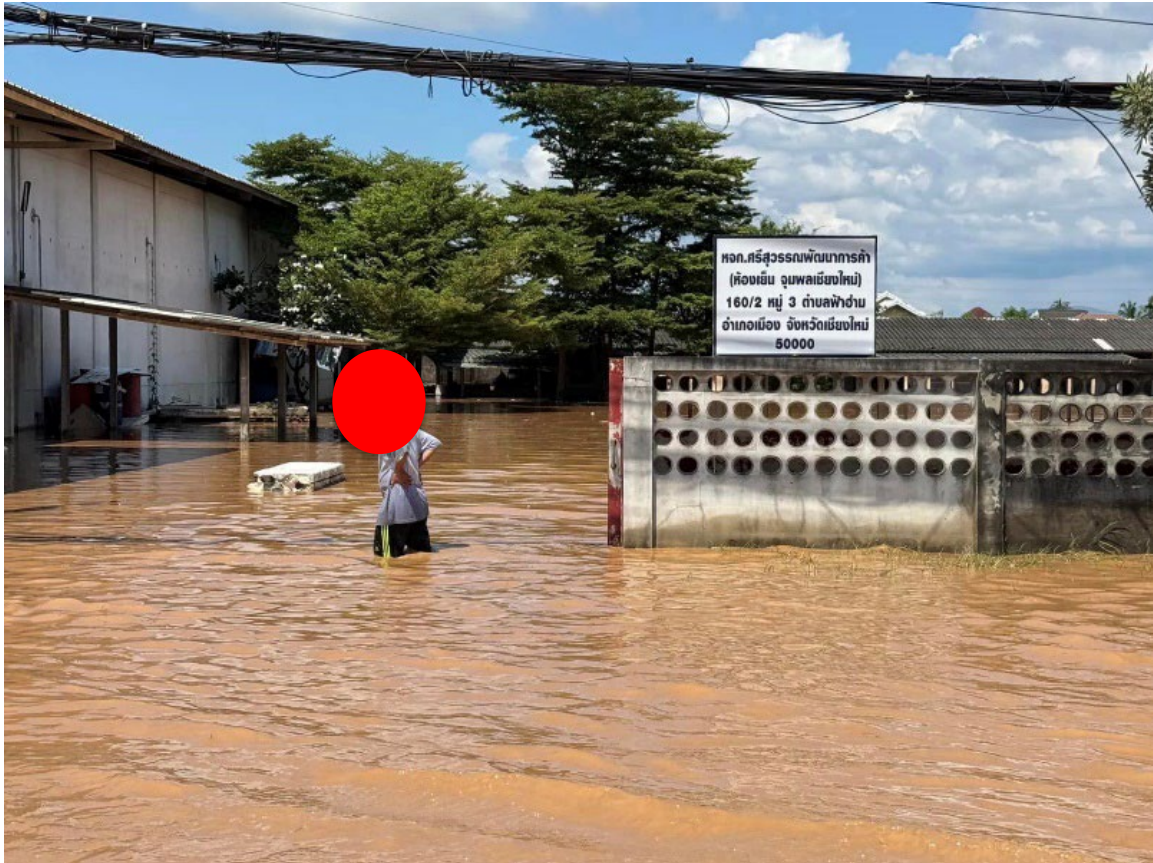

โปรดแนบ : ภาพถ่ายทรัพย์สินที่ได้รับความเสียหายจากอุทกภัย

