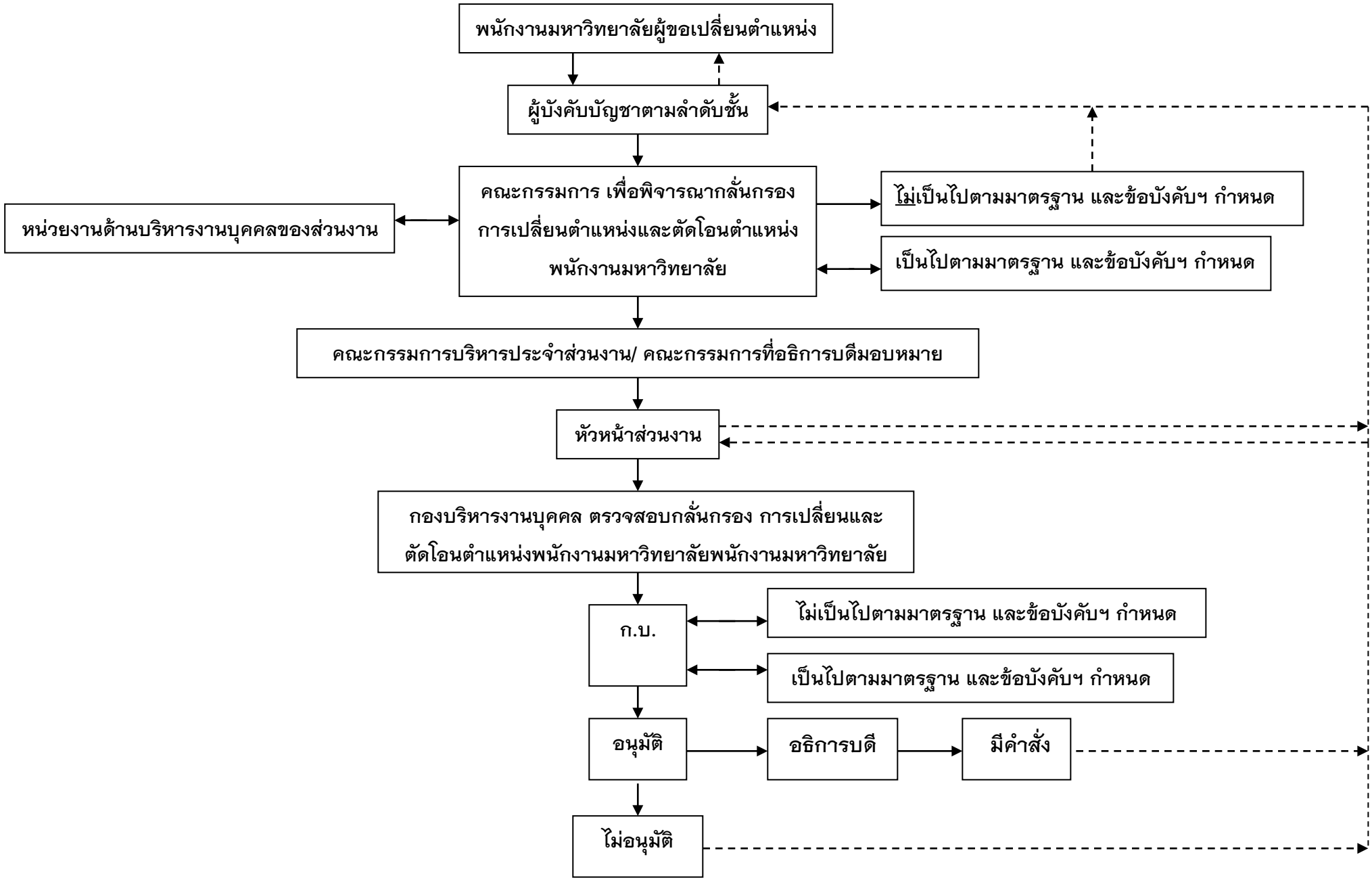การเปลี่ยนตำแหน่ง และการตัดโอนตำแหน่งและอัตราเงินเดือนพนักงานมหาวิทยาลัย