

ได้อะไรจากการเป็นสมาชิกสหกรณ์



“ อุ่นใจเรื่องออม
อายุกรณ์รับใช้หนูเฮา ”

นำเสนอโดย
นางบุษบา ใจจันทร์

รองผู้จัดการ

สอ.มช.



สำนักงานใหญ่
อยู่หลังไปรษณีย์มช.



สาขาสวนดอก
ศูนย์อาหารซีเมด

1. สหกรณ์ เป็นแหล่งลงทุน

ในรูปแบบของหุ้น และเงินฝาก ในการออมหุ้นสมาชิกจะได้รับผลตอบแทนกลับในรูปแบบของ "เงินปันผล" ซึ่งอยู่ในอัตราที่สูงกว่าการฝากเงินโดยทั่วไป และการได้รับ "ดอกเบี้ยย" ในอัตราที่สูงสำหรับการฝากหรือออมเงินกับสหกรณ์

2. สหกรณ์ เป็นแหล่งเงินทุนที่เข้าถึงง่าย

ช่วยสมาชิกแก้ปัญหาทางเศรษฐกิจของตนเองหรือของครอบครัว สิ้นปีมีเงินเฉลี่ยคืนจากการกู้ยืม ซึ่งเงินเฉลี่ยคืนที่ได้รับก็ทำให้อัตราดอกเบี้ยเงินกู้สำหรับสมาชิก "ถูกลง" กว่า การกู้ยืมสถาบันการเงินอื่นอีกด้วย

3. สหกรณ์มีสวัสดิการต่าง ๆ มากมาย

สมาชิกจะได้รับการดูแลจากสหกรณ์ตั้งแต่ครบรอบวันเกิด จนถึงแก่กรรม



สหกรณ์ออมทรัพย์มหาวิทยาลัยเชียงใหม่ จำกัด



@savingscmu



savingscmu.or.th



coop@savingscmu.or.th

ใคร? สมัครสมาชิกสหกรณ์ได้

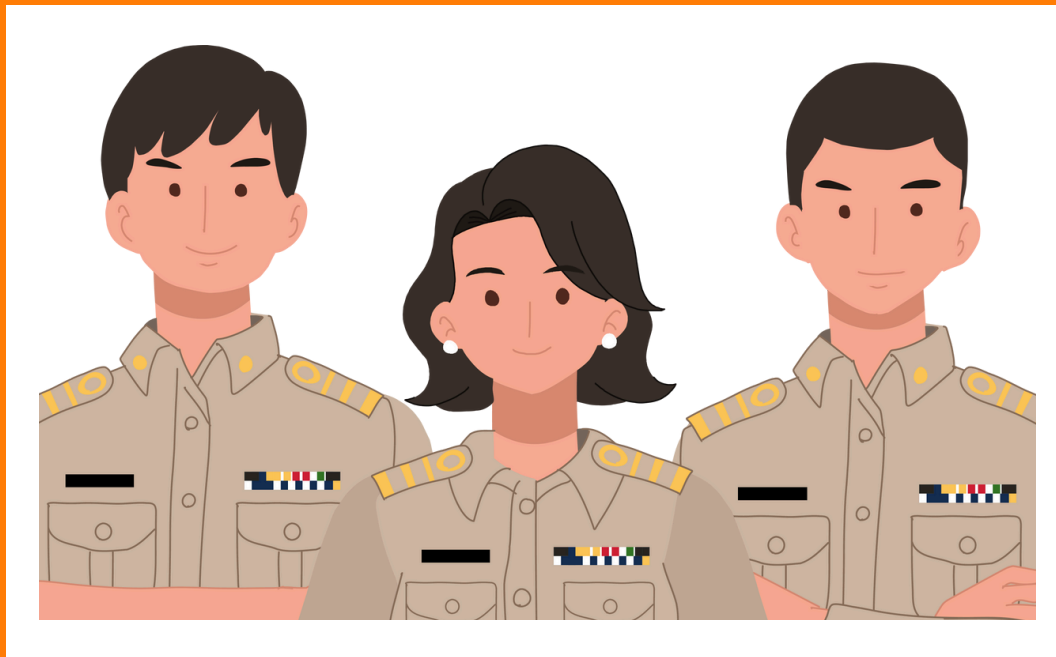

- ข้าราชการ
- พนักงานมหาวิทยาลัยประจำ
- ลูกจ้างประจำสังกัด มช.

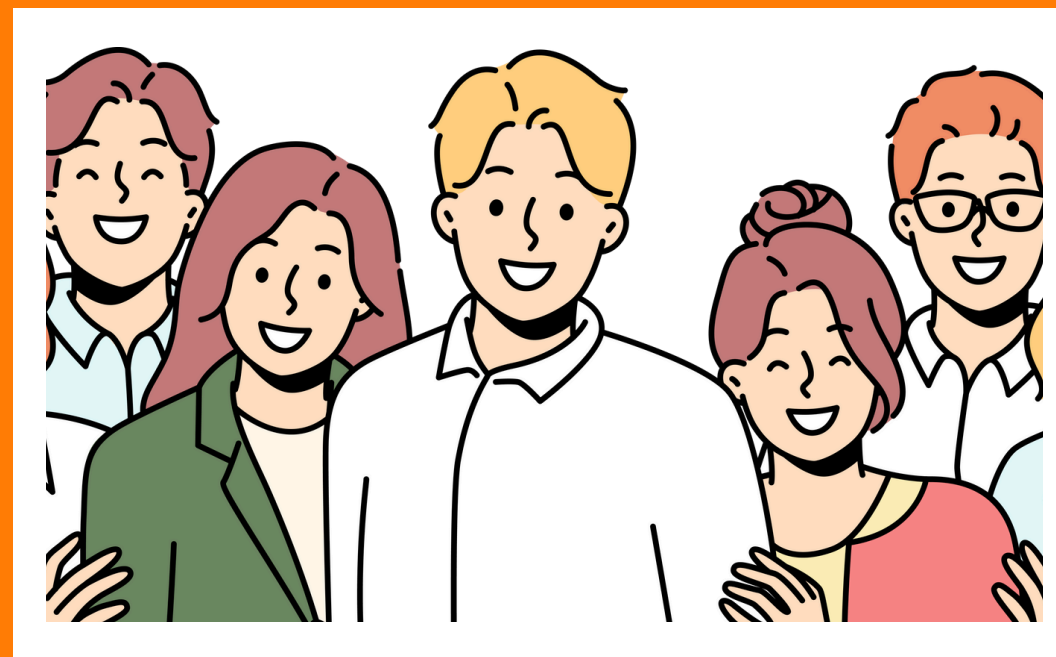

พนักงานมหาวิทยาลัยชั่วคราว สังกัด มช.

(มีระยะเวลาการจ้างตามหลักเกณฑ์และวิธีการของ มช.กำหนด และมีใช้การจ้างให้ปฏิบัติงานเฉพาะเรื่อง หรือเฉพาะโครงการหรือเฉพาะเวลา)



คู่สมรสของสมาชิกสามัญ



เป็นสมาชิกแล้วต้องทำอะไรบ้าง??

การถือหุ้นรายเดือน

01

ถือหุ้นรายเดือน

ตามเกณฑ์ที่กำหนด

02

เข้าร่วมประชุมใหญ่

เพื่อเสนอความเห็นและออกเสียงลงคะแนน

03

เสนอหรือ
ได้รับเลือกเป็นกรรมการ

มีสิทธิ์ใช้

04

บริการเงินฝาก-เงินกู้

มีสิทธิ์ได้รับ

05

สวัสดิการต่าง ๆ

ถือหุ้นรายเดือนตามเกณฑ์เงินได้รายเดือน
มูลค่าหุ้นละ 10.00 บาท **ออมหุ้นขั้นต่ำเดือนละ 20 หุ้น เป็นเงิน 200.00 บาท สูงสุดไม่เกิน 2,500 หุ้น เป็นเงิน 25,000.00 บาท**
ผลตอบแทนจากการถือหุ้นคือเงินปันผล*

ตั้งแต่
2558 - 2566

จ่ายปันผล
อัตราร้อยละ

5.80%



บริการเงินฝากที่ให้อัตราดอกเบี้ยสูงกว่าที่อื่น



ออมทรัพย์

อัตราดอกเบี้ย
0.85%

เกษียณสุข

อัตราดอกเบี้ย
2.35%

ออมทรัพย์พิเศษ

อัตราดอกเบี้ย
ตามวงเงินฝาก

ต่ำสุด **1.20%**

สูงสุด **1.35%**

ประจำ

3,6,12 เดือน

อัตราดอกเบี้ย
ตามวงเงินฝาก

ต่ำสุด **1.55%**

สูงสุด **2.00%**

สะสมทรัพย์

อัตราดอกเบี้ย
3.55%

หมายเหตุ:

อัตราดอกเบี้ย ณ 12 ก.พ. 2567

ทั้งนี้ อัตราดอกเบี้ยเป็นไปตาม

ประกาศของสหกรณ์

ให้บริการด้านเงินกู้

สอ.มช. ให้บริการเงินกู้สำหรับสมาชิกสามัญและสมาชิกสมทบตามเงื่อนไขหลักเกณฑ์ของเงินกู้แต่ละประเภท

คุณสมบัติดีกว่าอย่างไร

- ✓ มีเงินเฉลี่ยคืน
- ✓ กู้ง่าย
- ✓ ดอกเบี้ยต่ำ
- ✓ ค่าใช้จ่ายจดจำนอง 20.00 บาท
- ✓ ยกเว้นค่าอากรแสตมป์

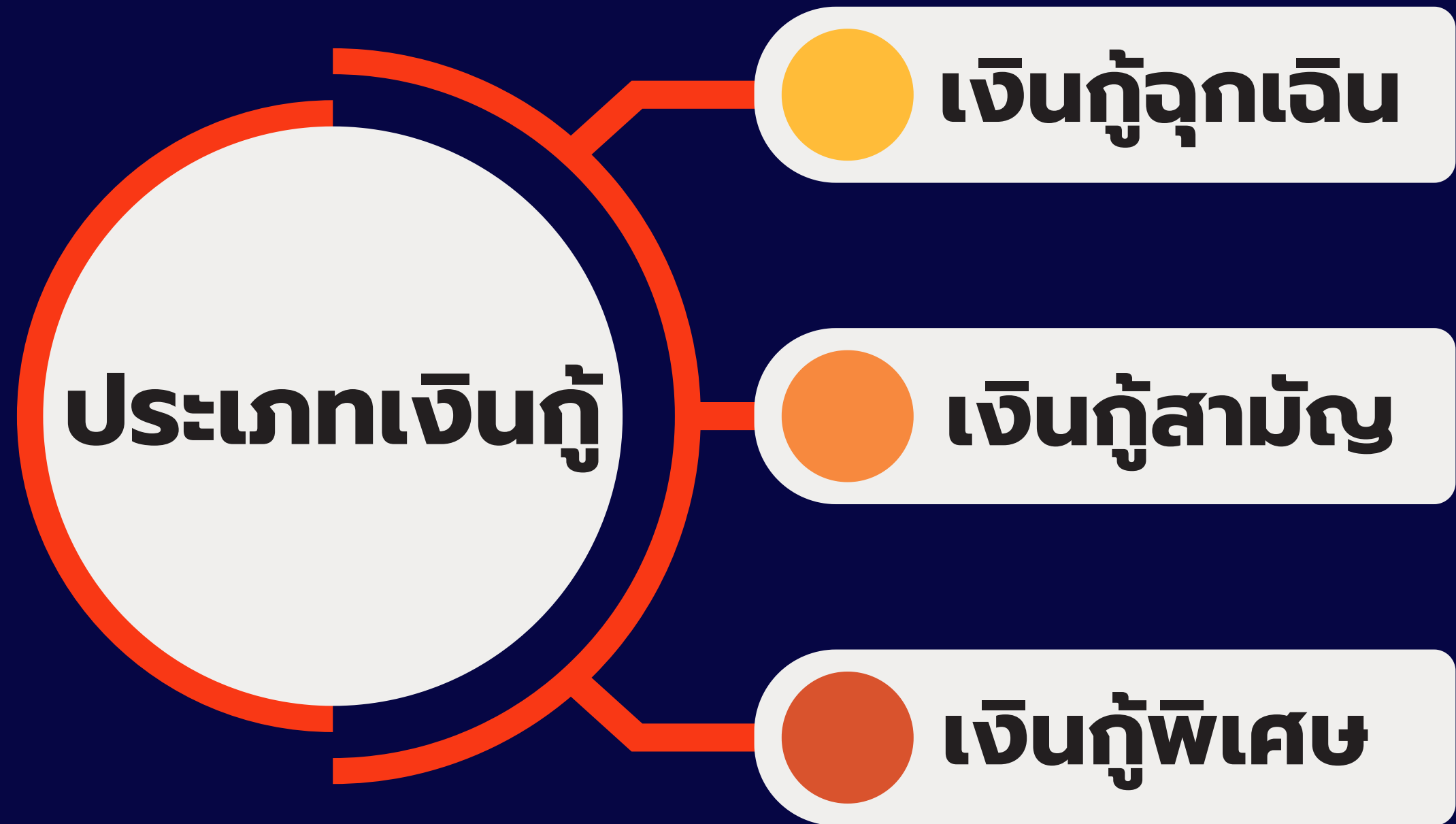

บริการเงินกู้หลากหลายประเภท

SAVINGS COOP CMU

บ้าน/คอนโด ส้วบ้าน ฝั้วฝั้ว

เงินกู้โครงการพิเศษ
การเคหะสงเคราะห์

ระยะยาว **ง่าย** ดอกเบี้ย
ถูกและดีกว่าซั้วร์

กู้เงินล้าน

จ่ายค่างวด **4,500** บาท
เริ่มต้นงวดละ

อัตราดอกเบี้ยเฉลี่ย (%)

คงที่ 36 เดือน	ตลอดอายุสัญญา
3.48	4.21
หลังหักเฉลี่ยคืน	หลังหักเฉลี่ยคืน
3.03	3.66

เงื่อนไขการกู้เป็นไปตามที่สหกรณ์กำหนด

ฉุกเฉิน

เงินกู้เพื่อเหตุฉุกเฉิน

กู้ได้ 2 เท่าของเงินเดือน
ทั้งนี้ ต้องไม่เกินทุนเรือนหุ้น

กู้ง่าย ได้เงินไว

ผ่อนสูงสุด 12 งวด

SAVINGS COOP CMU

เพื่อเป็นสวัสดิการสมาชิก

กู้เพื่อ **0%**
การท่องเที่ยว **3** เดือน

วงเงินสูงสุด **500,000** บาท
ผ่อนยาว 60 เดือน

หมายเหตุ: เชื้อนใช้ขึ้นเป็นไปตามประกาศหลักเกณฑ์การให้เงินกู้สามัญ
โครงการพิเศษเพื่อเป็นสวัสดิการแก่สมาชิก พ.ศ. 2563

เพื่อการศึกษา

เงินกู้เพื่อการศึกษา

เพื่อเป็นค่าเล่าเรียน ค่าใช้จ่ายที่เกี่ยวข้องกับการศึกษา

อัตราดอกเบี้ย **3.79%**
ต่อปี

วงเงินสูงสุด **1,000,000** บาท
ผ่อนชำระ 48 เดือน

หมายเหตุ: เชื้อนใช้ขึ้นเป็นไปตามประกาศหลักเกณฑ์การให้เงินกู้สามัญ
โครงการพิเศษเพื่อเป็นสวัสดิการแก่สมาชิก พ.ศ. 2563

ส่งเสริมฐานะความมั่นคง

เงินกู้เพื่อส่งเสริมฐานะความมั่นคงของสมาชิก

กู้ง่าย ดอกเบี้ยต่ำ มีเงินเฉลี่ยคืน

วงเงินสูงสุด **9,000,000** บาท
ผ่อนยาว 360 งวด

หมายเหตุ: เชื้อนใช้ขึ้นเป็นไปตามประกาศหลักเกณฑ์การให้เงินกู้โครงการพิเศษ
เพื่อส่งเสริมฐานะของสมาชิก พ.ศ. 2564

เงินกู้สามัญ

เพื่อใช้จ่ายภายในครอบครัว

วงเงินสูงสุด **2.5** ล้านบาท
ผ่อนยาว 360 งวด

- มีทุนเรือนหุ้นในวันที่ยื่นกู้ไม่น้อยกว่าอัตราร้อยละ 10 ของวงเงินกู้
- หลักประกันเงินกู้ : ทุนเรือนหุ้น/เงินรับฝาก, บุคคล หรืออสังหาริมทรัพย์

หมายเหตุ: เชื้อนใช้อื่นเป็นไปตามประกาศหลักเกณฑ์เงินกู้สามัญ พ.ศ.2563

ปิดหนี้สถาบันการเงิน

กู้เพื่อปิดหนี้สถาบันการเงิน

ดอกเบี้ย **ต่ำกว่า 1%** เงินกู้สามัญ

อัตราดอกเบี้ย **4.79%**

วงเงินสูงสุด **600,000** บาท
ผ่อนยาว 60 เดือน

หมายเหตุ: เชื้อนใช้ขึ้นเป็นไปตามประกาศหลักเกณฑ์การให้เงินกู้สามัญ
โครงการพิเศษเพื่อปิดสถาบันการเงินอื่น พ.ศ. 2563

เบิกเกินบัญชี

MOR เงินกู้สามัญเบิกเกินบัญชี

เพิ่มเงินทุนหมุนเวียน เสริมสภาพคล่อง เบิกใช้ได้ทันทีเมื่อต้องการ

อัตราดอกเบี้ย **5.79%**
ต่อปี

วงเงินสูงสุด **500,000** บาท
ผ่อนยาวที่จ่าย 60 ปี

หมายเหตุ: เชื้อนใช้ขึ้นเป็นไปตามประกาศหลักเกณฑ์การให้เงินกู้สามัญเบิกเกินบัญชี พ.ศ. 2565

สวัสดิการ : ตั้งแต่ครบรอบวันเกิด-ถึงแก่กรรม

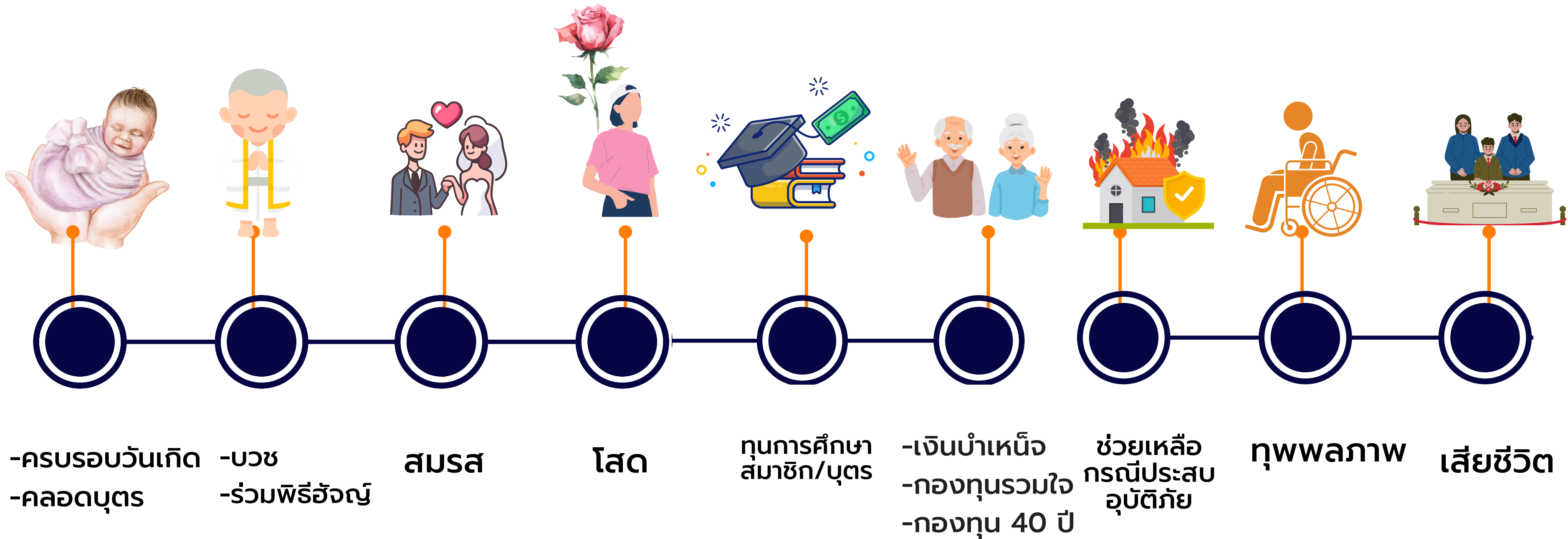



อยากมี **Passive Income** ต้องออมเงินกับ สอ.มช.อย่างไร

Passive Income คือ เงินที่สามารถสร้างกระแสเงินสดได้ หรือสร้างรายรับกลับมาอย่างสม่ำเสมอจากสินทรัพย์ที่ลงทุน เป็นการให้เงินทำงาน "สร้างมูลค่าเพิ่ม" และสร้างผลตอบแทนระยะยาว แต่อาจจะต้องใช้ระยะเวลานาน เช่นการออมในลักษณะซื้อหุ้นรายเดือน เป็นต้น





หักเงินเดือน
เพิ่มปีละ 500 บาท



ออมหุ้นเดือนละ 500 บาท

500



30 ปี

3,339,000.00

10 ปี มีเงินออมประมาณ	384,000.00
20 ปี มีเงินออมประมาณ	1,559,000.00
30 ปี มีเงินออมถึง	3,339,000.00

ทั้งนี้ แต่ละปีต้องโอนเงินปันผลที่ได้รับกลับไปซื้อหุ้นเพื่อออม
ต่อตามหลักเกณฑ์ที่สหกรณ์กำหนด (ไม่เกิน 25,000.00 บาท)
(ปี 2558-2566 จ่ายเงินปันผลร้อยละ 5.80%)



สหกรณ์ออมทรัพย์มหาวิทยาลัยเชียงใหม่ จำกัด



@savingscmu



savingscmu.or.th



coop@savingscmu.or.th

“ยามเกษียณ”

อยากมีเงินก้อนเก็บไว้ใช้ หรือ
มีเงินใช้เฉลี่ย 15,000 บาทต่อเดือน
ไม่ใช่เรื่องยากหากลงมือทำตั้งแต่วันนี้
เพียง!! มีวินัยทางการเงิน

“หักเงินออมก่อนใช้”



ช่องทางการติดต่อ



<https://www.savingscmu.or.th>



สหกรณ์ออมทรัพย์มหาวิทยาลัยเชียงใหม่ จำกัด



Line id: @savingscmu



Email: coop@savingscmu.or.th





สำนักงานใหญ่ 0 5394 3651-4

สาขาสวนดอก 0 5393 5586





ขอบคุณครับ

สอ.มช. ช่วยเหลือ เกื้อกูล ร่วมหุ้น
รวมใจ ปันผลกำไร ก้าวไกล คู่ชุมชน.