



ขั้นตอนการปฏิบัติงาน	: การเบิกจ่ายค่าตอบแทนผลการปฏิบัติงานหัวหน้างาน
หน่วยงาน	: งานธุรการ
ผู้รับผิดชอบ/ผู้จัดทำ	: นางสาวศุภิพร สีภา
ผู้ทบทวน/ตรวจทาน	: หัวหน้างาน

๑. วัตถุประสงค์ หรือ จุดมุ่งหมาย

๑.๑ เพื่อเบิกจ่ายเงินค่าตอบแทนผลการปฏิบัติงานหัวหน้างาน

๒. กฎ/ระเบียบ/ข้อมูลที่เกี่ยวข้อง

๒.๑ พระราชบัญญัติมหาวิทยาลัยเชียงใหม่ พ.ศ.๒๕๕๑ มาตรา ๓๕ และมาตรา ๓๘

๒.๒ ประกาศมหาวิทยาลัยเชียงใหม่ เรื่อง การกำหนดเงินค่าตอบแทนผลการปฏิบัติงานบริหารของตำแหน่งผู้บริหารระดับต้น พ.ศ.๒๕๕๘

๓. ขั้นตอนการปฏิบัติงาน

๓.๑ เจ้าหน้าที่การเงินทำการเบิกจ่ายค่าตอบแทนผลการปฏิบัติงานหัวหน้างานผ่านระบบบัญชี ๓ มิติ เมื่อได้รับคำสั่งมหาวิทยาลัย เรื่องจ่ายเงินค่าตอบแทนผลการปฏิบัติงานหัวหน้างาน

๓.๑.๑ ล็อกอินเข้าโปรแกรม ๓มิติ เงินรายได้ -> ใส่ชื่อผู้ใช้และรหัสผ่าน

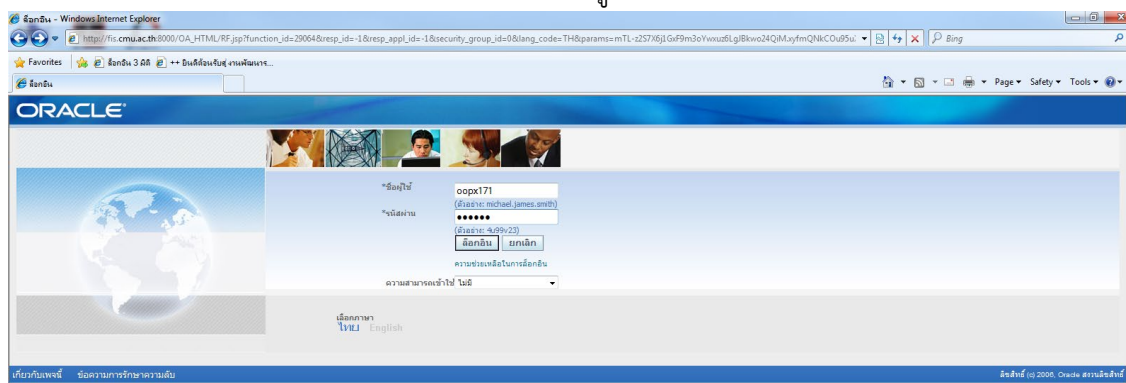

๓.๑.๒ กด เงินรายได้-งานตั้งหนี้ -> กด ใบแจ้งหนี้ -> กด ป้อนรายการ -> กด แบทซ์ใบแจ้งหนี้

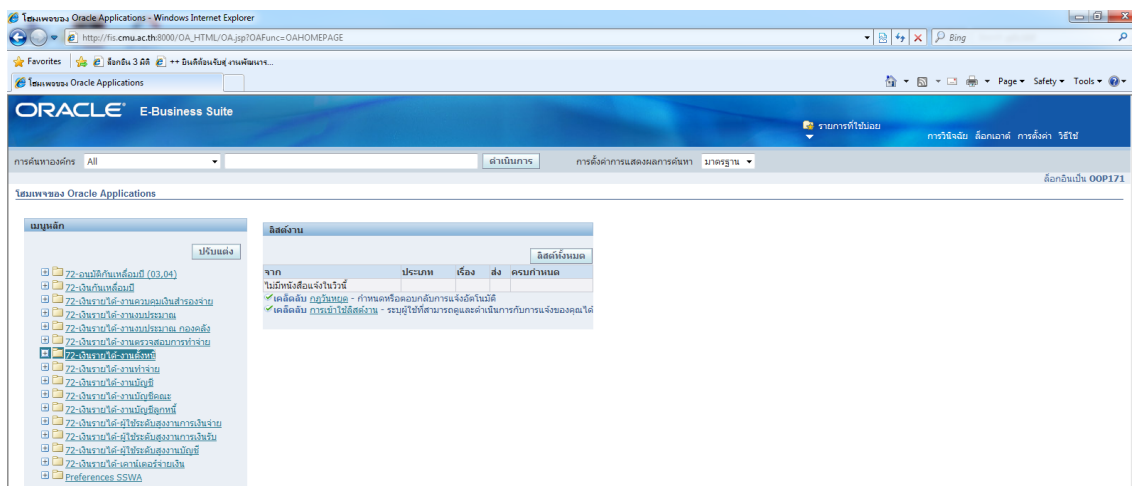

๓.๑.๓ กด ค้นหาตรงรูปไฟฉาย

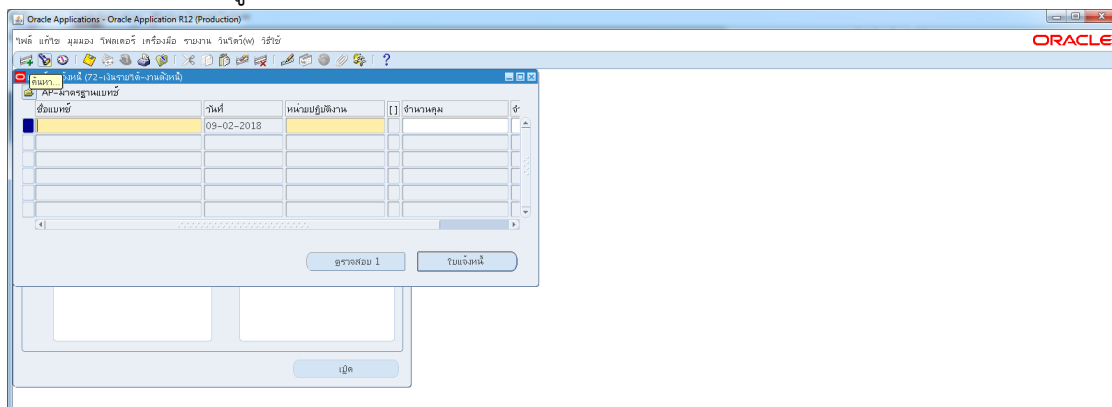

๓.๑.๔ พิมพ์ %กองบริหารงานบุคคล รด.๖๑% ->กด ค้นหา

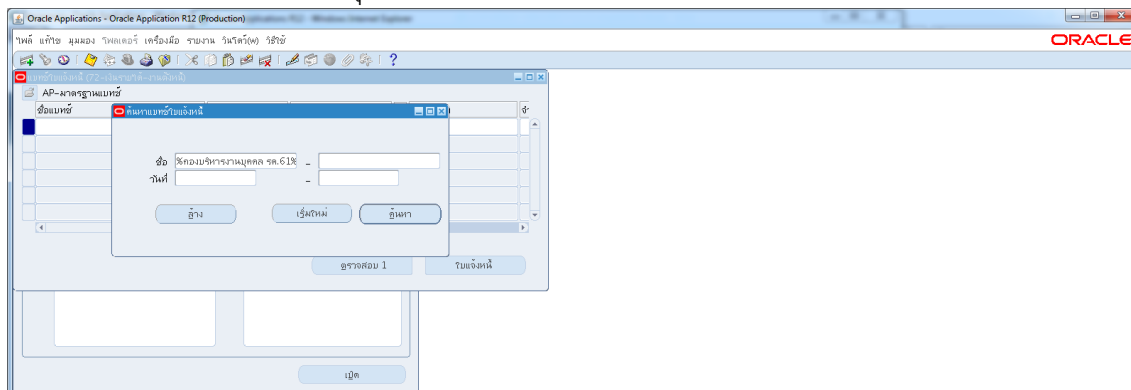

๓.๑.๕ เลือกชื่อแบทช์ ค่าตอบแทน กองบริหารงานบุคคล รด.๖๑ -> กด ไปแจ้งหนี้

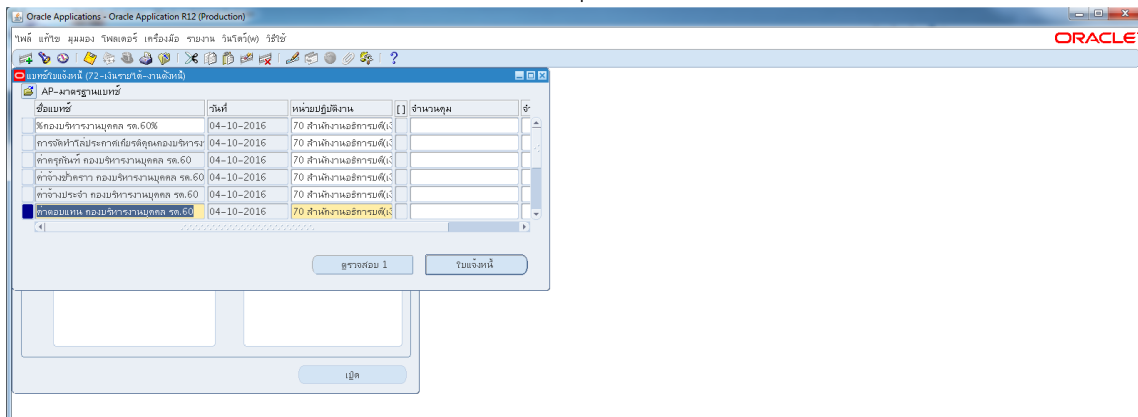

๓.๑.๖ กด มุมมอง -> กด เรคคอร์ด -> กด สู้ดท้าย

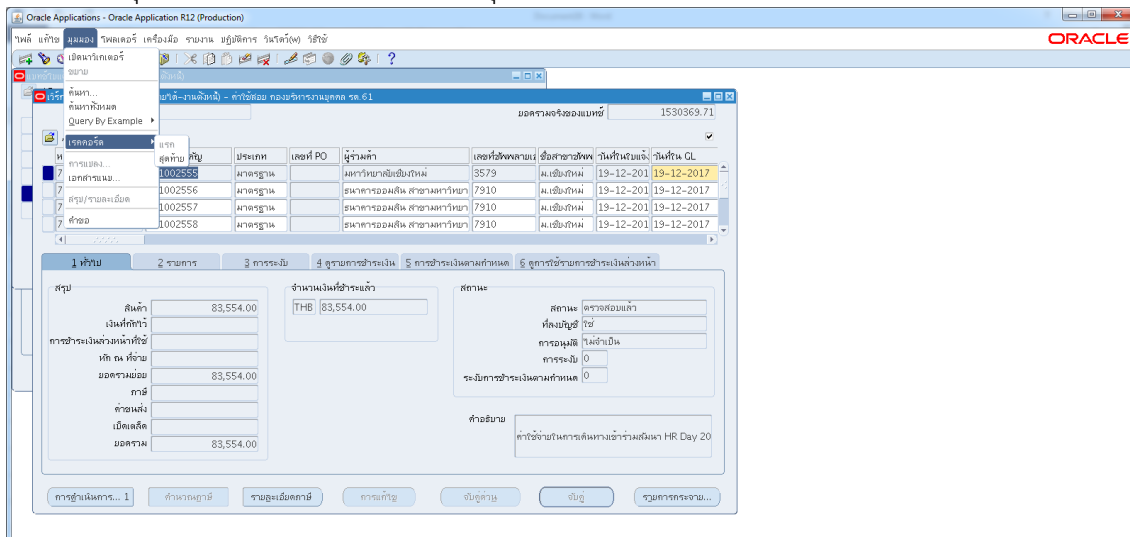

๓.๑.๗ กด สร้าง

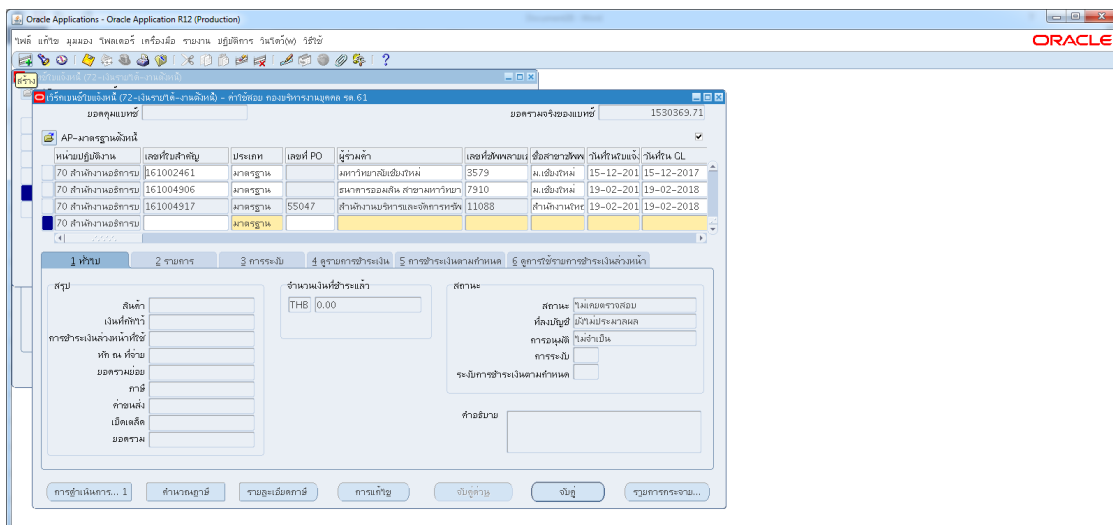

๓.๑.๘ พิมพ์ข้อมูลลงไปให้ครบ

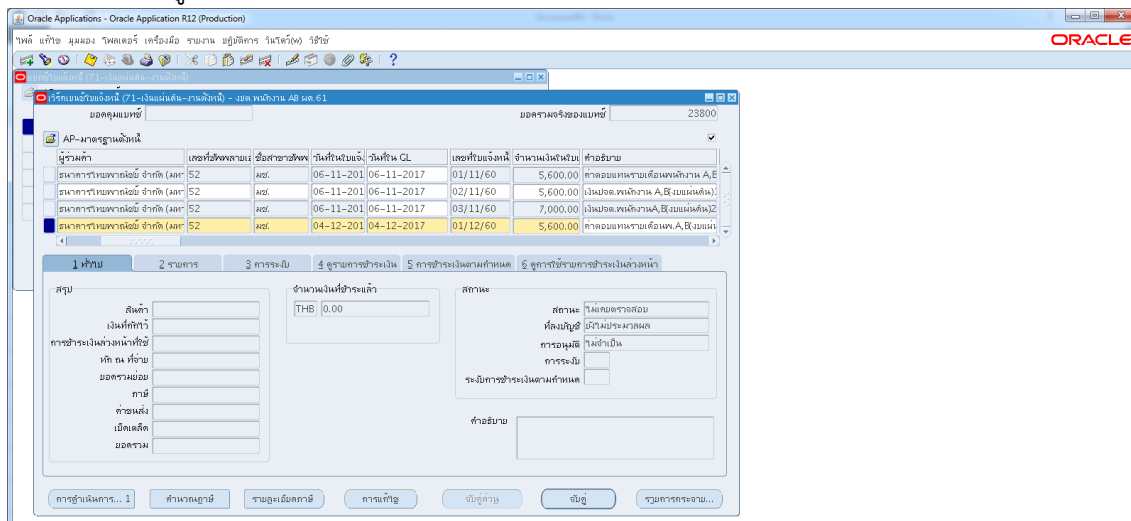

๓.๑.๙ ใส่เลขบัญชีธนาคาร กตตรง [] พิมพ์ว่าตามเอกสารต้นแบบ -> กต ตกลง

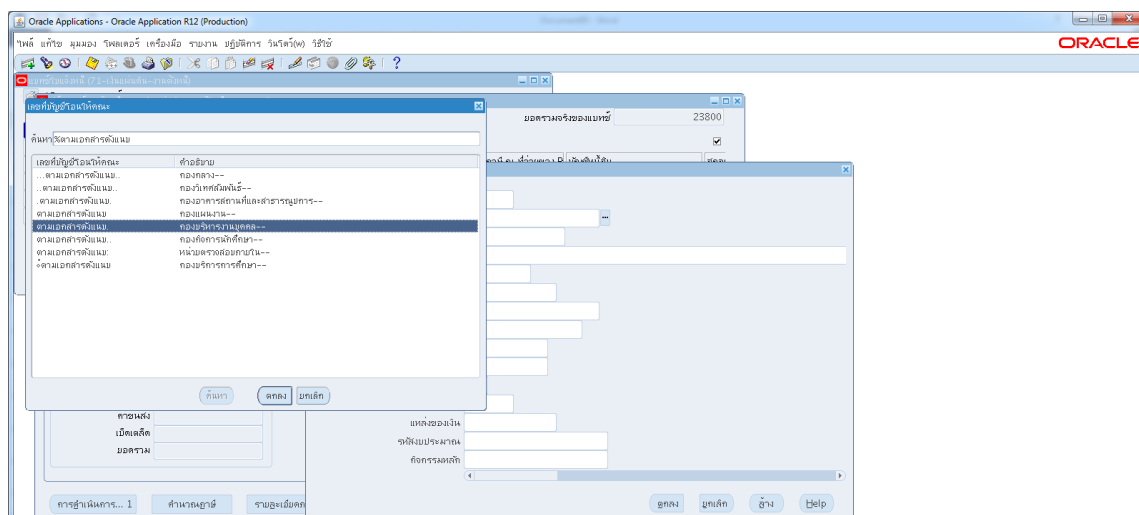

๓.๑.๑๐ ตรวจสอบบัญชีหนี้สิน ชื่อกองทุน ผังบัญชี และแหล่งเงินทุน หากถูกต้องกด ตกลง -> กต ๒รายการ

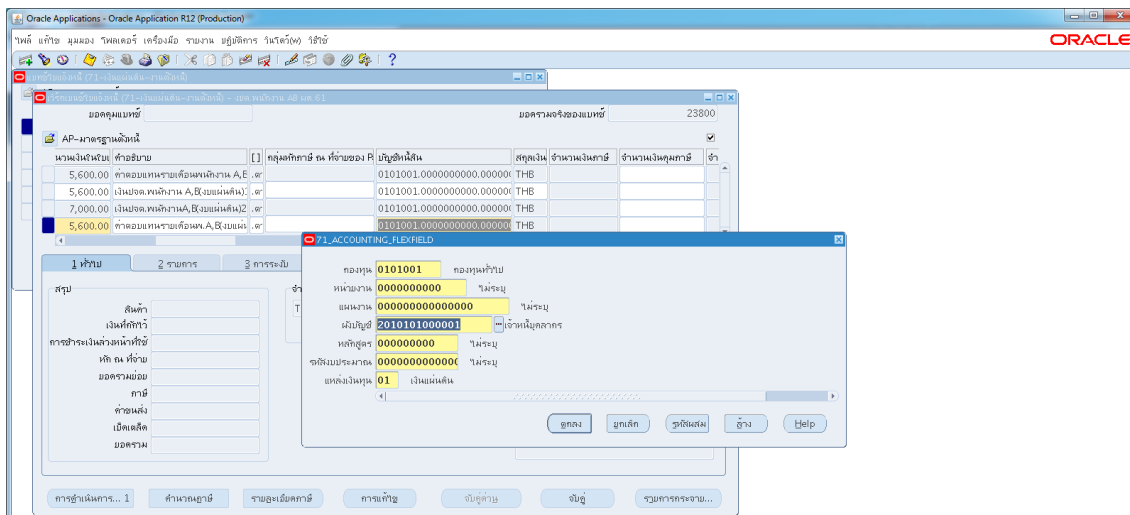

๓.๑.๑๑ ใส่รายละเอียด จำนวนเงิน คำอธิบาย -> กด บัญชีการกระจายดีฟอลต์ ใส่ข้อมูลให้ถูกต้อง ครบถ้วน หากถูกต้องแล้วกด ตกลง -> กด การดำเนินการ...๑

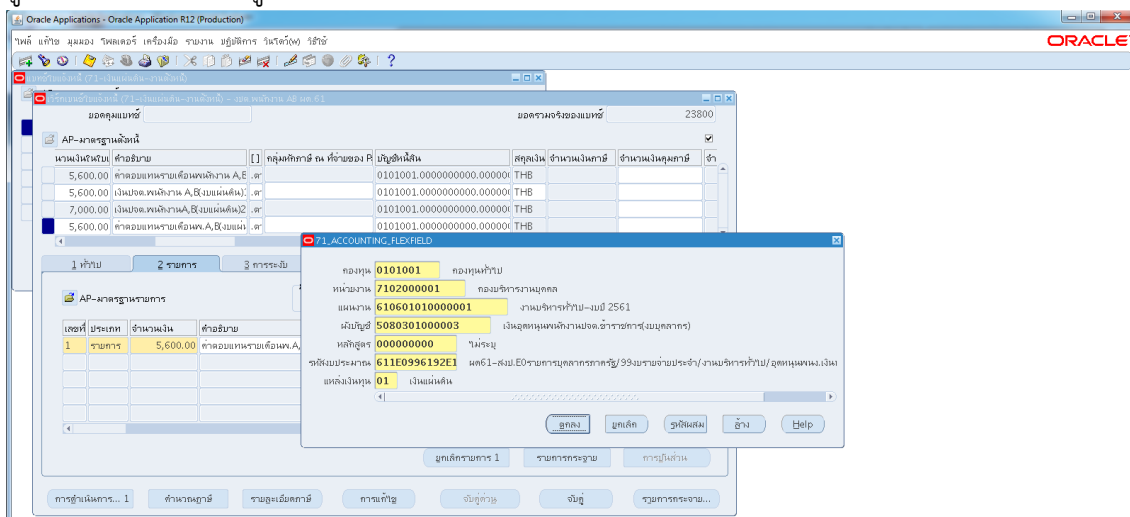

๓.๑.๑๒ คลิก ตรวจสอบความถูกต้อง -> กด ตกลง

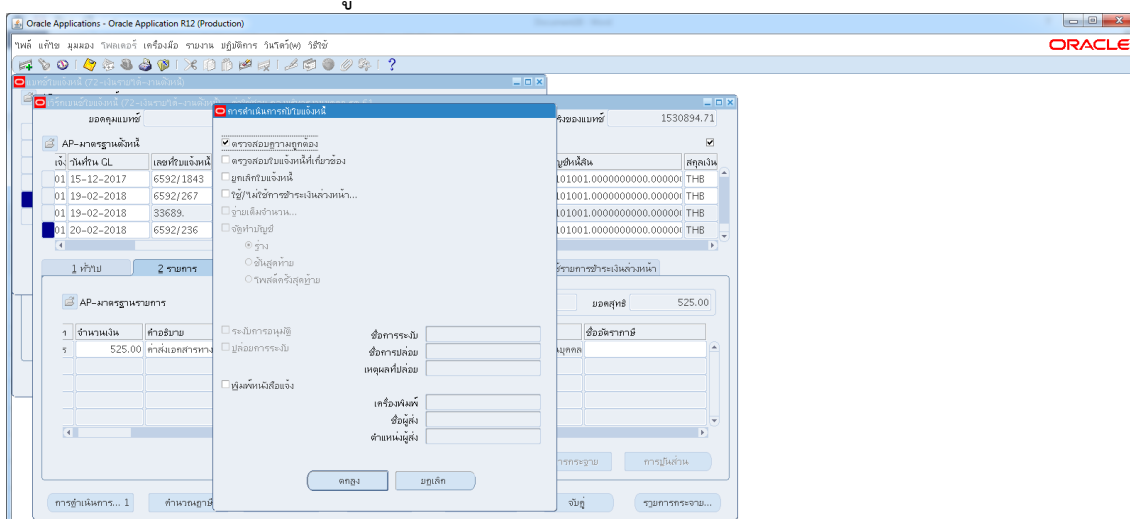

๓.๑.๑๓ ดูสถานะ ต้องเป็นตรวจสอบแล้ว -> กดเลขที่ใบสำคัญ -> กด มุมมอง -> กด คำขอ -> กด คำขอใหม่ -> กด ตกลง

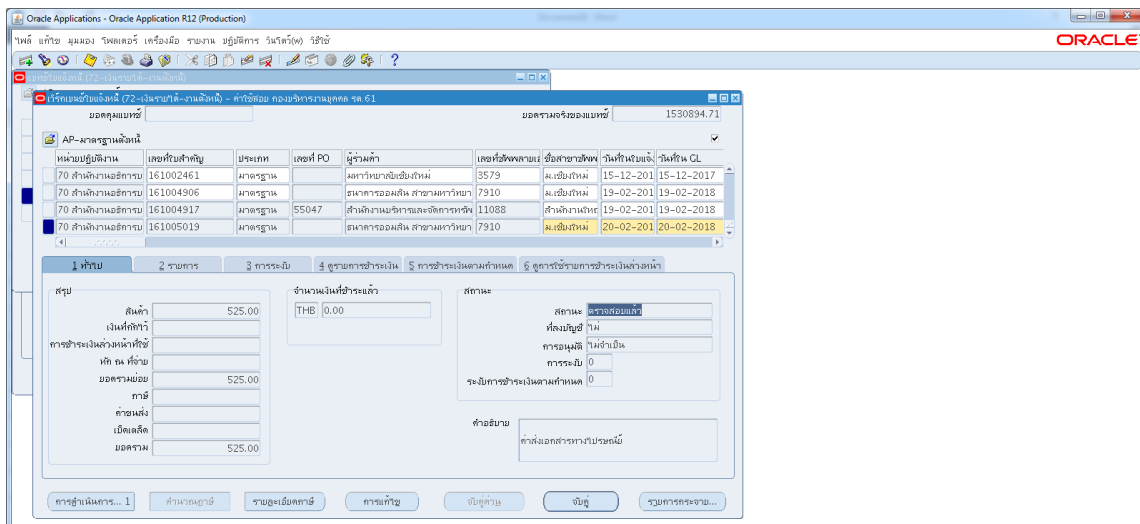

๓.๑.๑๔ กต คัดลอก -> กต ตกลง -> กต ช่องสีขาวย ตรงพารามิเตอร์ใส่เลขที่ใบสำคัญที่จด
-> กต ตกลง

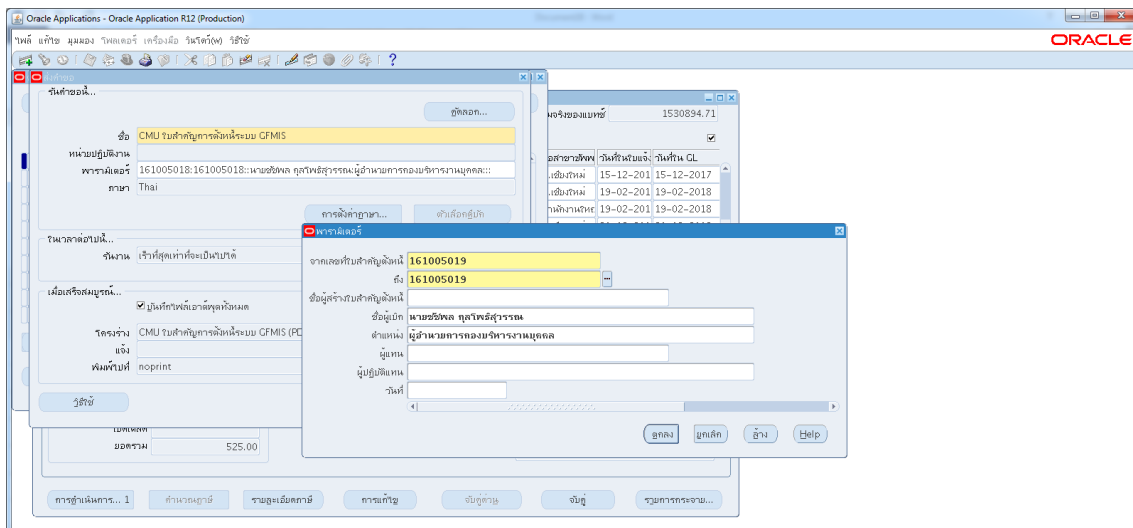

๓.๑.๑๕ กต เรียกข้อมูลล่าสุด จนสีเขียวหาย -> กต ดูเอาท์พุต -> ปรีน

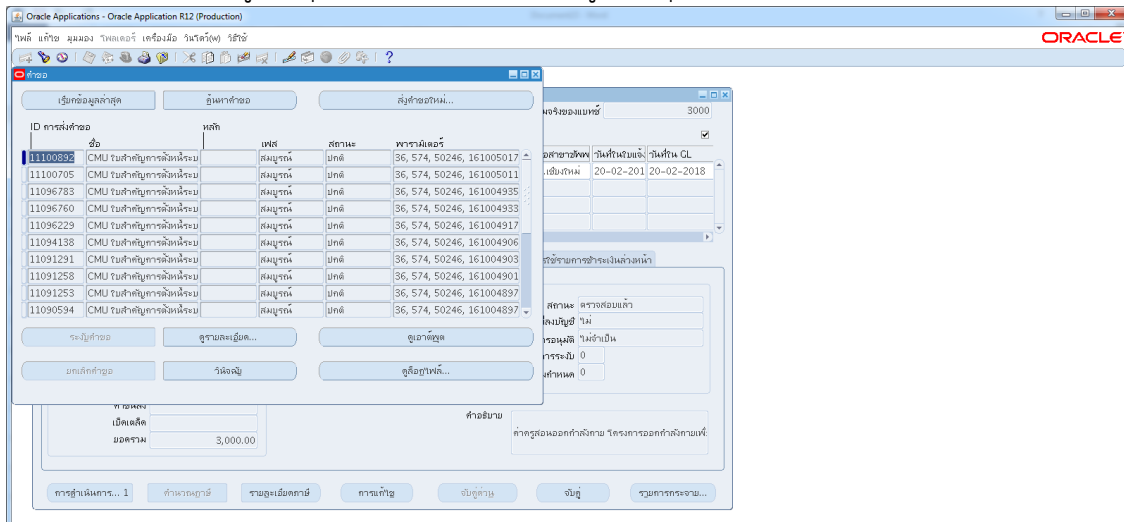

๓.๒ เสนอให้ผู้มีอำนาจลงนามอนุมัติ

๓.๓ ส่งเอกสารใบสำคัญตั้งหนี้ให้เจ้าหน้าที่กองคลังทำการอนุมัติ

๓.๔ เจ้าหน้าที่กองคลังโอนเงินค่าตอบแทนเข้าบัญชีบุคลากร

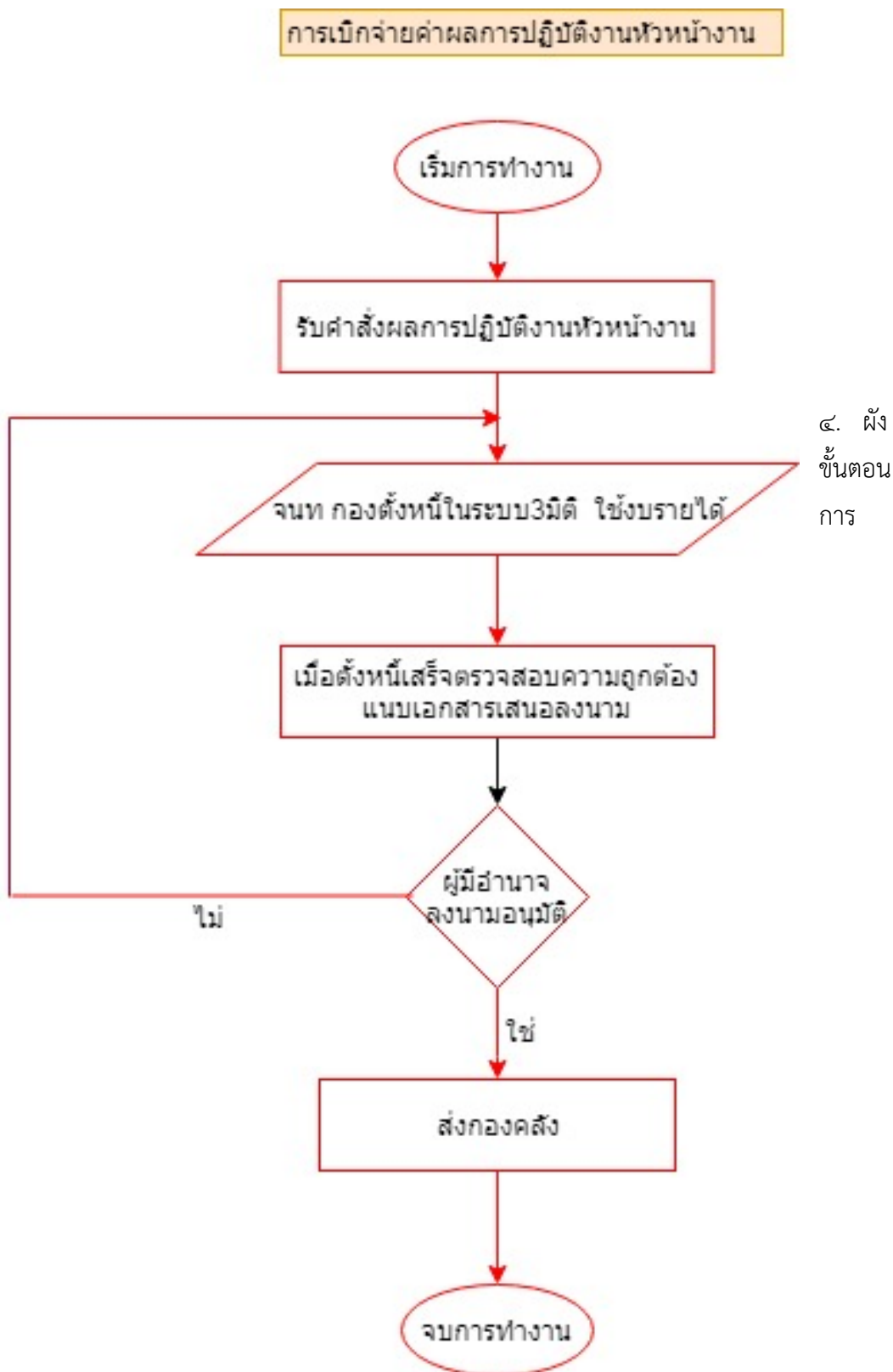

ปฏิบัติงาน (Flow Chart)