



ขั้นตอนการปฏิบัติงาน	: การเบิกจ่ายค่าจ้างพนักงานมหาวิทยาลัยประจำ ประเภทD,E
หน่วยงาน	: งานธุรการ
ผู้รับผิดชอบ/ผู้จัดทำ	: นางสาวศุภิษา สีภา
ผู้ทบทวน/ตรวจทาน	: หัวหน้างาน

๑. วัตถุประสงค์ หรือ จุดมุ่งหมาย

๑.๑ เพื่อเบิกจ่ายค่าจ้างพนักงานมหาวิทยาลัยประจำ ประเภทD,E

๒. กฎ/ระเบียบ/ข้อมูลที่เกี่ยวข้อง

๒.๑ ระเบียบกระทรวงการคลังว่าด้วยการเบิกจ่ายเงินเดือน เงินปี บำเหน็จบำนาญ เงินประจำตำแหน่ง เงินเพิ่ม และเงินอื่นในลักษณะเดียวกัน พ.ศ. ๒๕๕๐

๓. ขั้นตอนการปฏิบัติงาน

๓.๑ เจ้าหน้าที่การเงินของกองทำการเบิกจ่ายเงินเดือนพนักงานมหาวิทยาลัยผ่านระบบบัญชี อนุมัติ เมื่อได้รับแจ้งยอดเงินเดือนจากกองคลัง

๓.๑.๑ ล็อกอินเข้าโปรแกรม อนุมัติ -> ใส่ชื่อผู้ใช้และรหัสผ่าน (งบแผ่นดิน)



๓.๑.๒ กด เงินแผ่นดิน-งานตั้งหนี้ -> กด ใบแจ้งหนี้ -> กด ป้อนรายการ -> กด แบทชีใบแจ้งหนี้

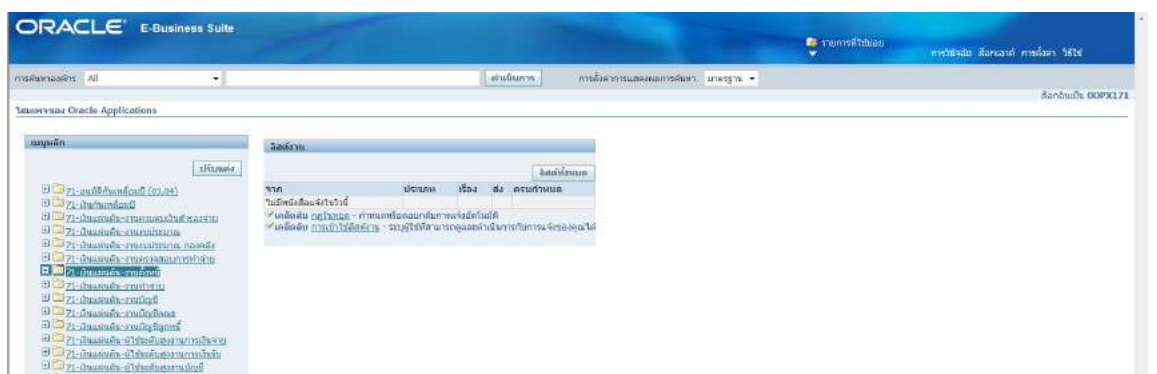

๓.๑.๓ กัด คั้นหาตรงรูปไปฉาย

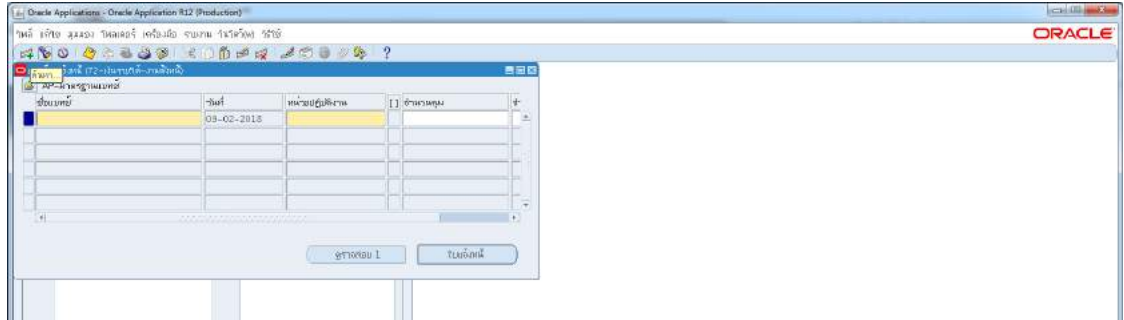

๓.๑.๔ พิมพ์ %กองบริหาร ผด.๖๒% -> กัด คั้นหา

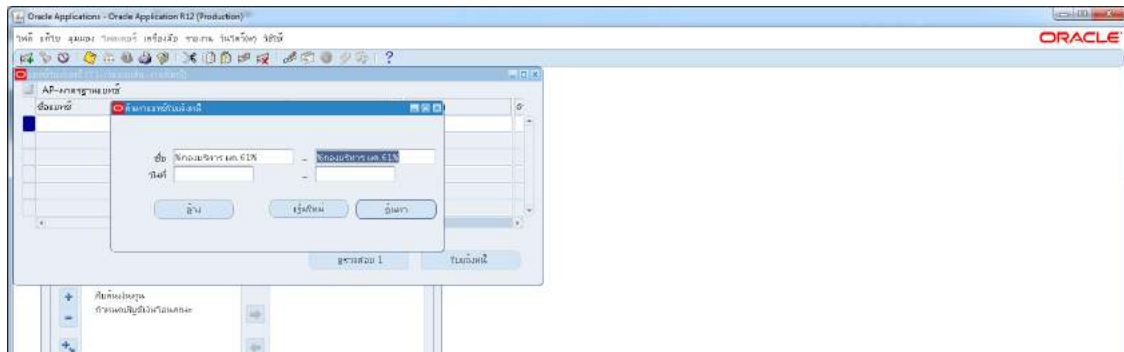

๓.๑.๕ เลือกชื่อแบทช์ เงินเดือนพนักงานกองบริหาร ผด.๖๑ -> กัด ใบแจ้งหนี้

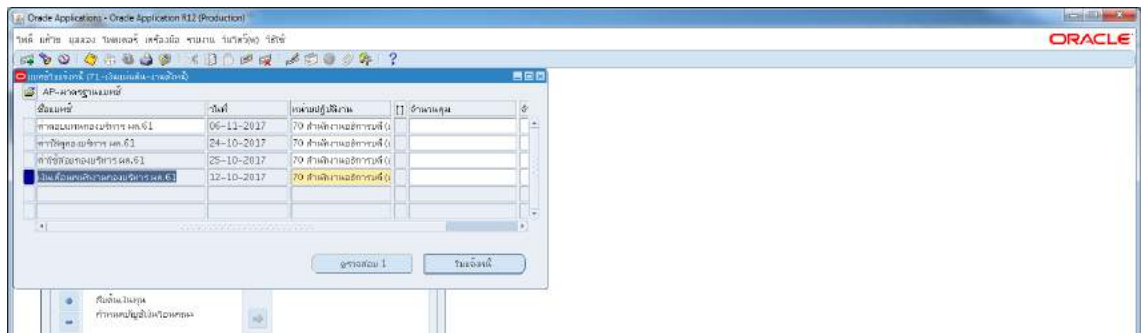

๓.๑.๖ กัด มุมมอง -> กัด เรคคอร์ด -> กัด สดทำย

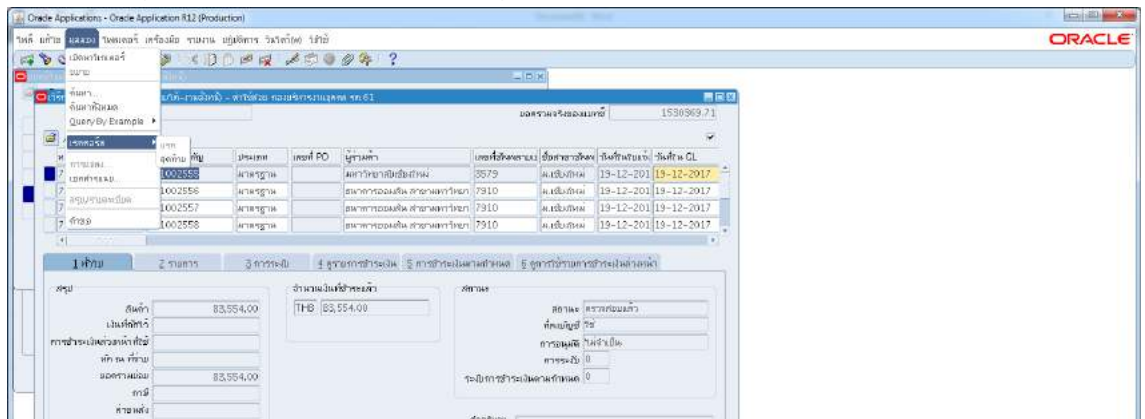

๓.๑.๑๐ ตรวจสอบบัญชีหนี้สิน ชื่อกองทุน ผังบัญชี และแหล่งเงินทุน หากถูกต้องกด ตกลง -> กด ๒รายการ

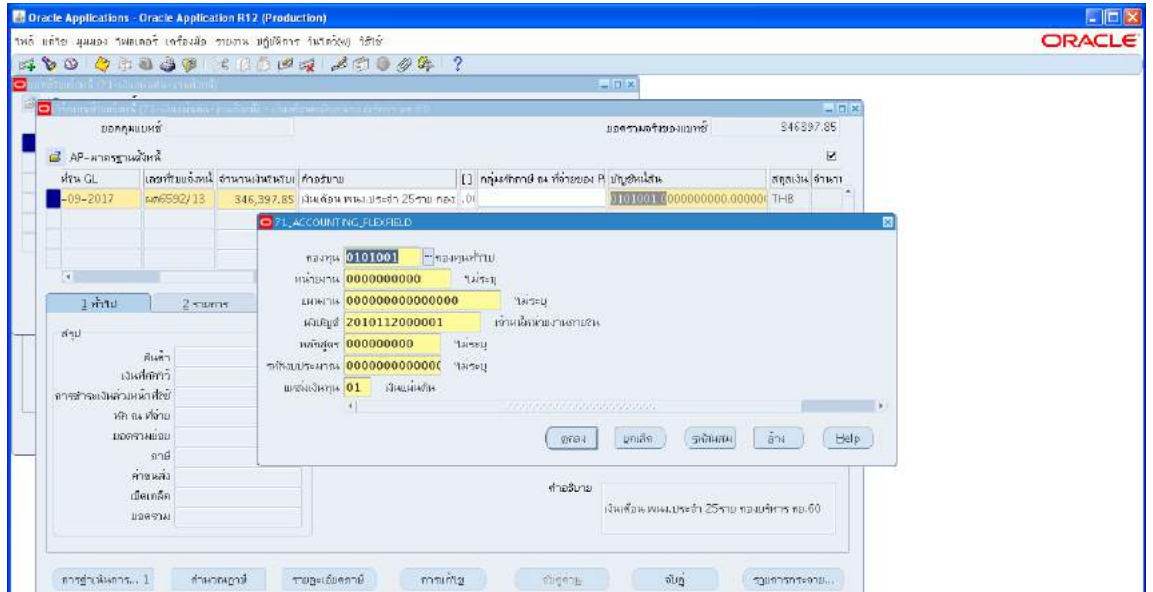

๓.๑.๑๑ ใส่รายละเอียด จำนวนภาษี ค่าอธิบาย -> กด บัญชีการกระจายดีฟอลต์ ใส่ข้อมูลให้ถูกต้อง ครบถ้วน (๖๒๑E๐๙๙๖๑๙๑E๐๐๐)

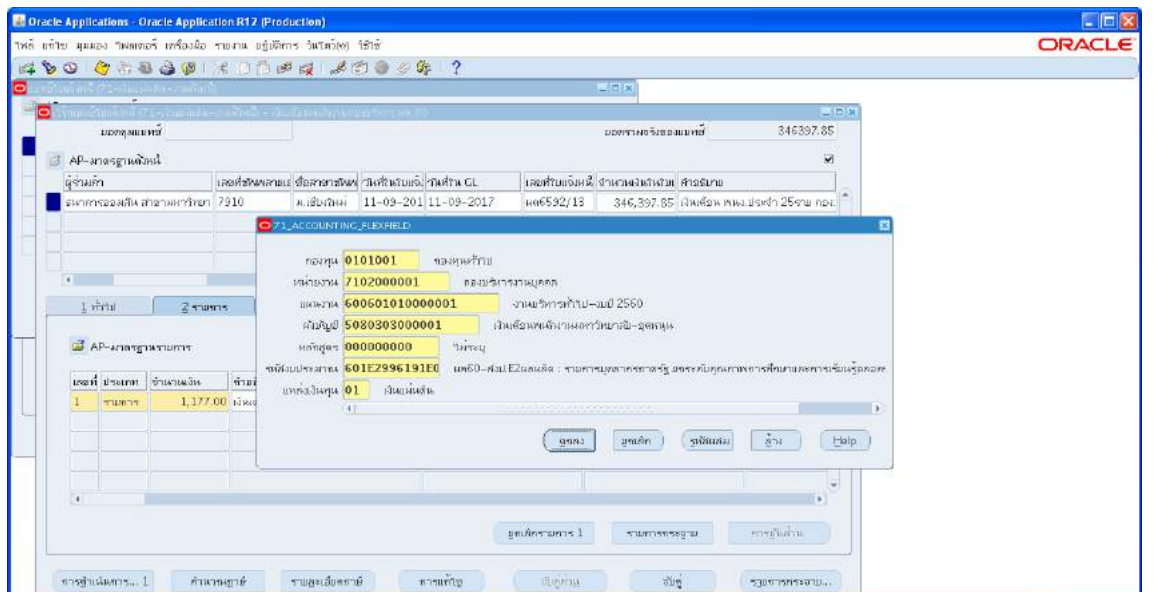

๓.๑.๑๒ กด กลุ่มหักภาษี ณ ที่จ่าย -> เลือก ค้างจ่าย ๑๐๐% ผด -> กด ตกลง

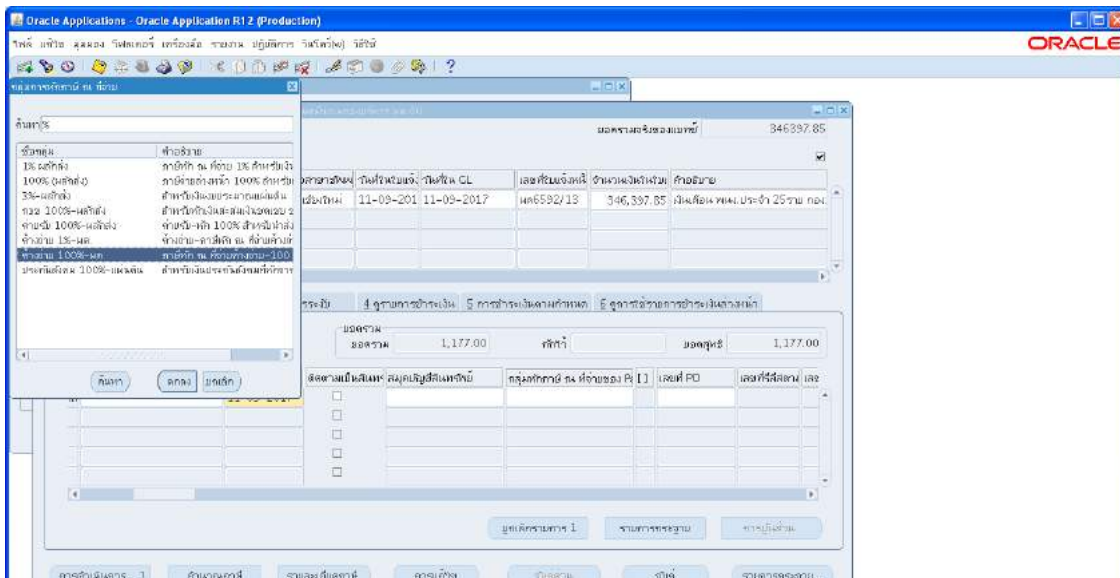

๓.๑.๑๓ ใส่รายละเอียด จำนวนเงิน ค่าอธิบาย -> กด บัญชีการกระจายดีฟอลต์ ใส่ข้อมูลให้ถูกต้อง ครบถ้วน

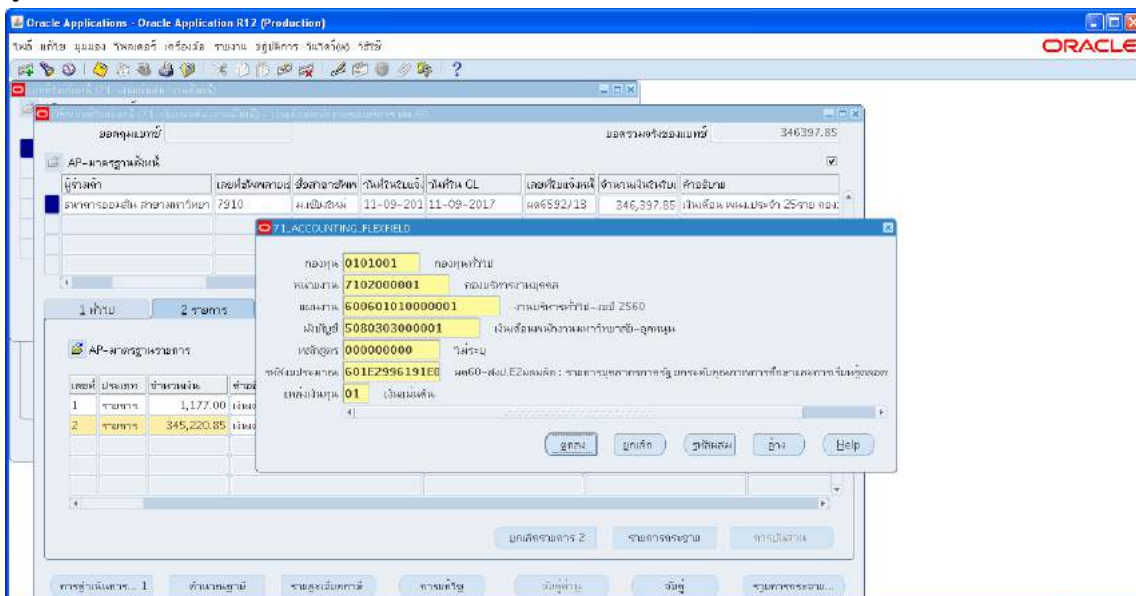

๓.๑.๑๔ กด การดำเนินการ...๑

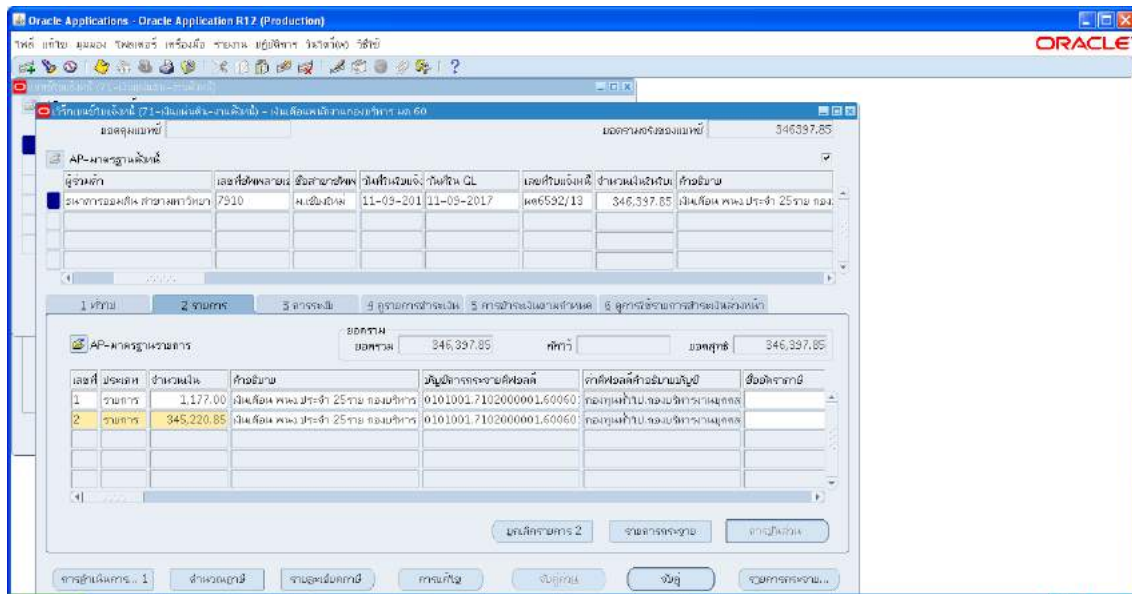

๓.๑.๑๕ คลิก ตรวจสอบความถูกต้อง -> กด ตกลง

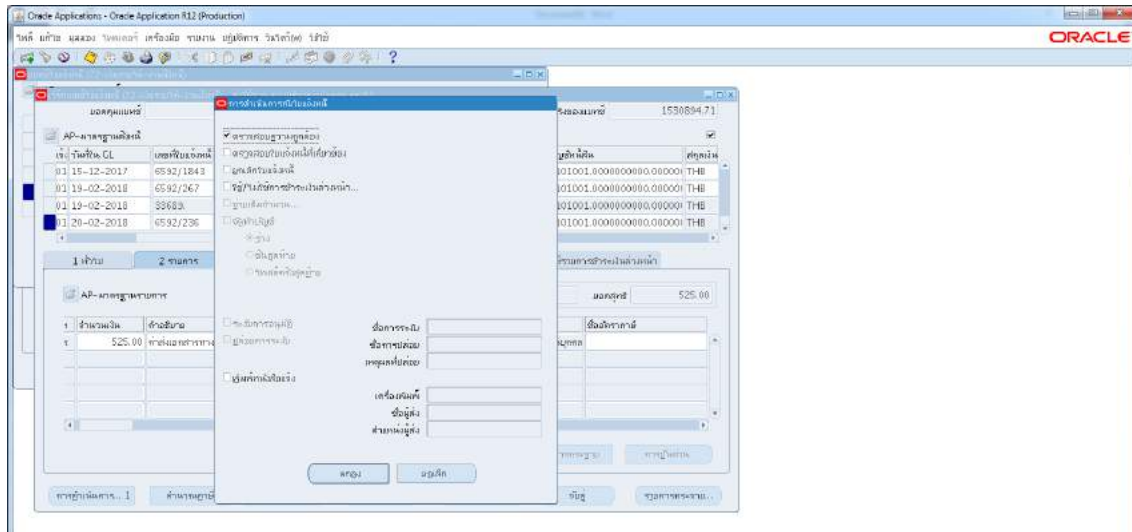

๓.๑.๑๖ ดูสถานะ ต้องเป็นตรวจสอบแล้ว ->จุดเลขที่ใบสำคัญ -> กด มุมมอง -> กด คำขอ -> กด คำขอใหม่ -> กด ตกลง

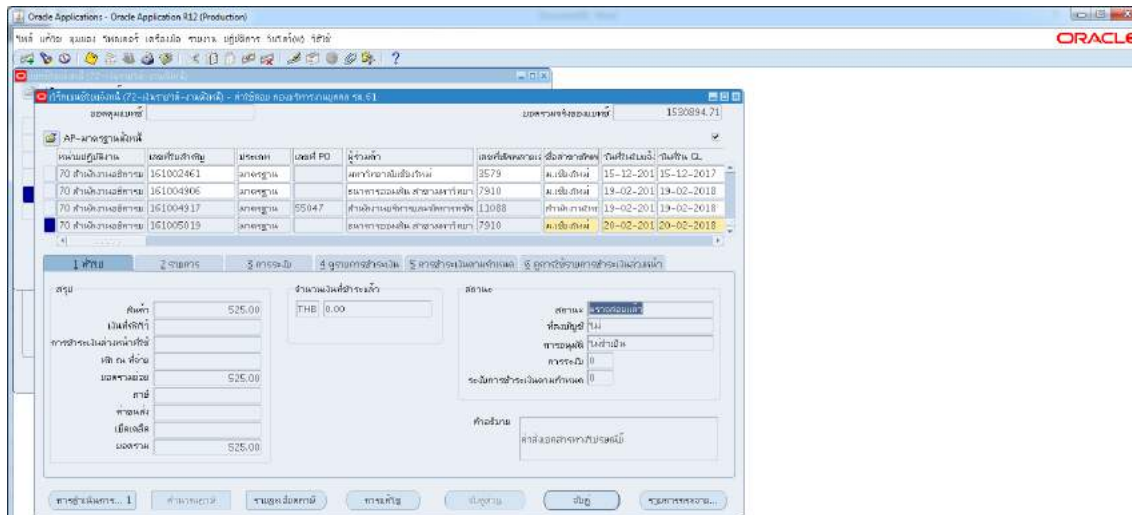

๓.๑.๑๗ กด เรียกข้อมูลล่าสุด จนสี่เขียวหาย -> กด ดูเอาท์พุต -> ปรี้น

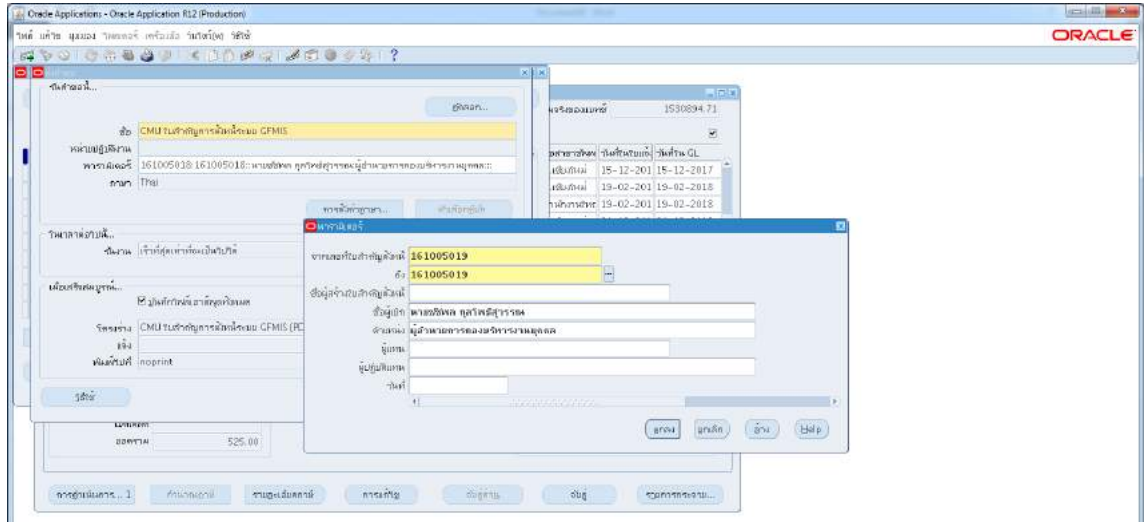

๓.๑.๑๘ ตั้งหนี้เงินเดือน เข้า ธ.ไทยพาณิชย์ -> กดสร้าง -> พิมพ์ข้อมูลลงไปให้ครบ

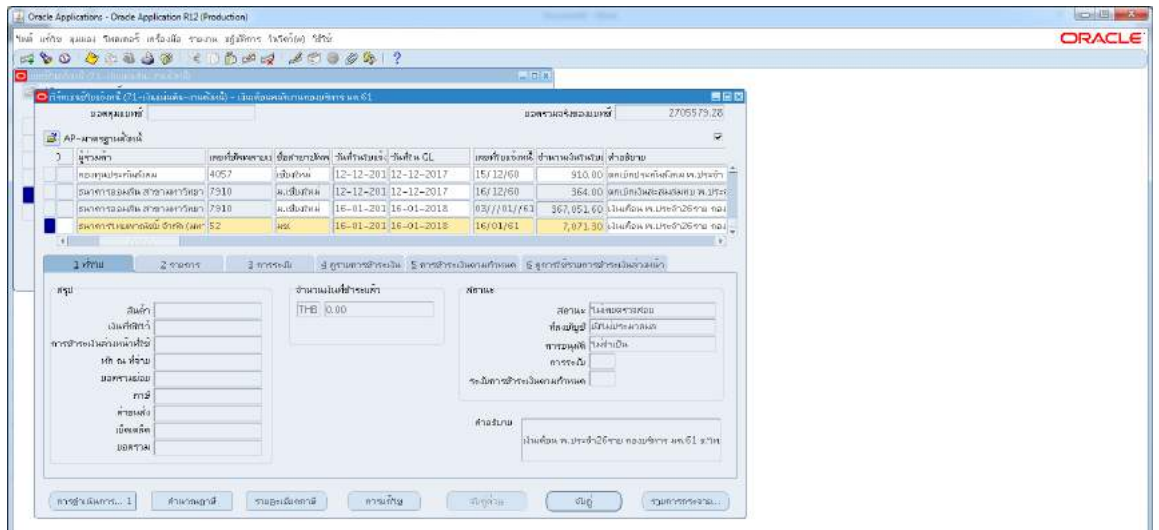

๓.๑.๑๙ ใส่เลขบัญชีธนาคาร กดตรง [] เลือกตามเอกสารต้นแบบ -> กด ตกลง

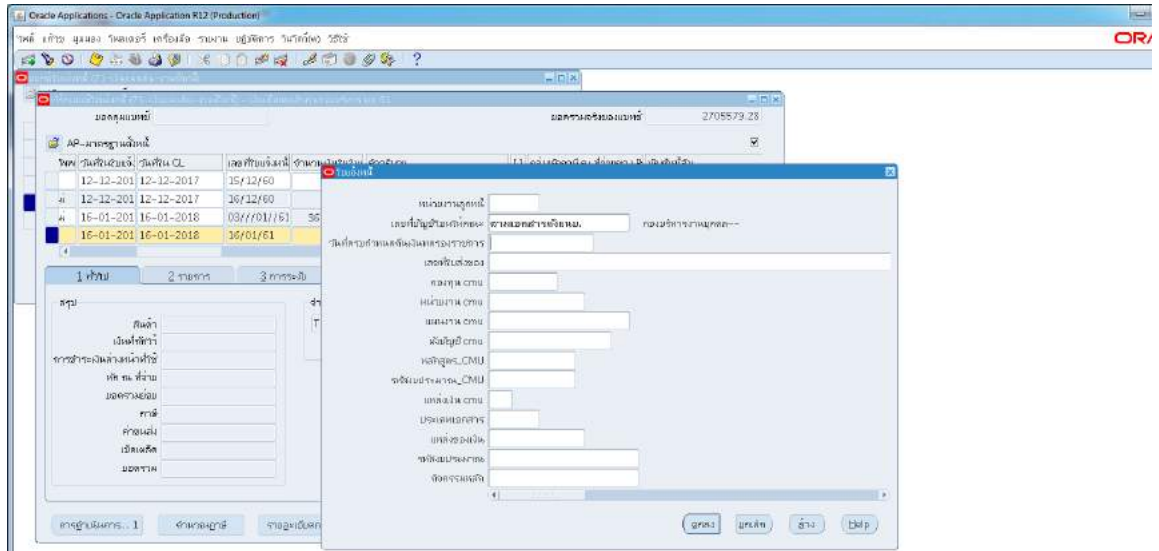

๓.๑.๒๐ ตรวจสอบบัญชีหนี้สิน ชื่อกองทุน ผังบัญชี และแหล่งเงินทุน หากถูกต้องกด ตกลง ->กด ตรารายการ

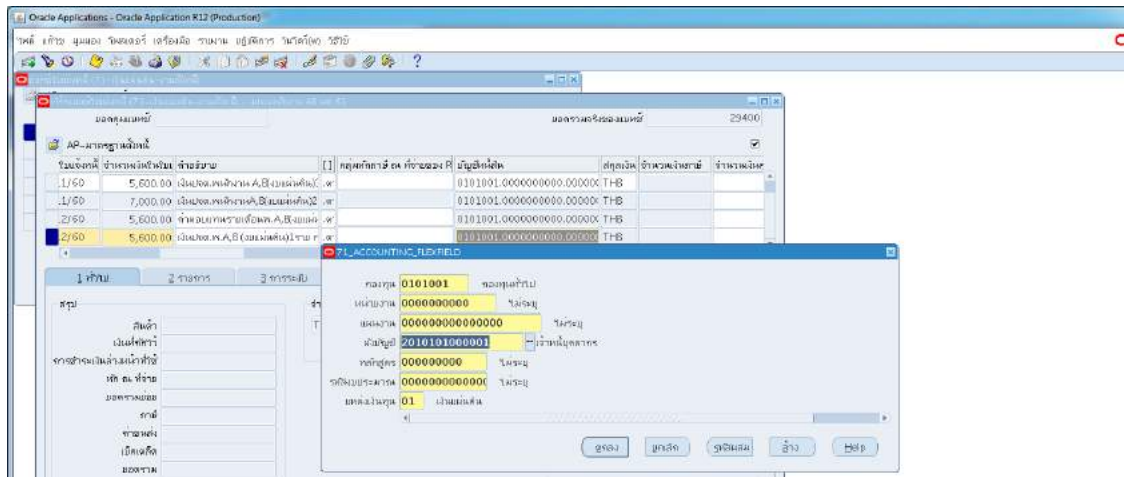

๓.๑.๒๑ ใส่รายละเอียด จำนวนเงิน ค่าอธิบาย

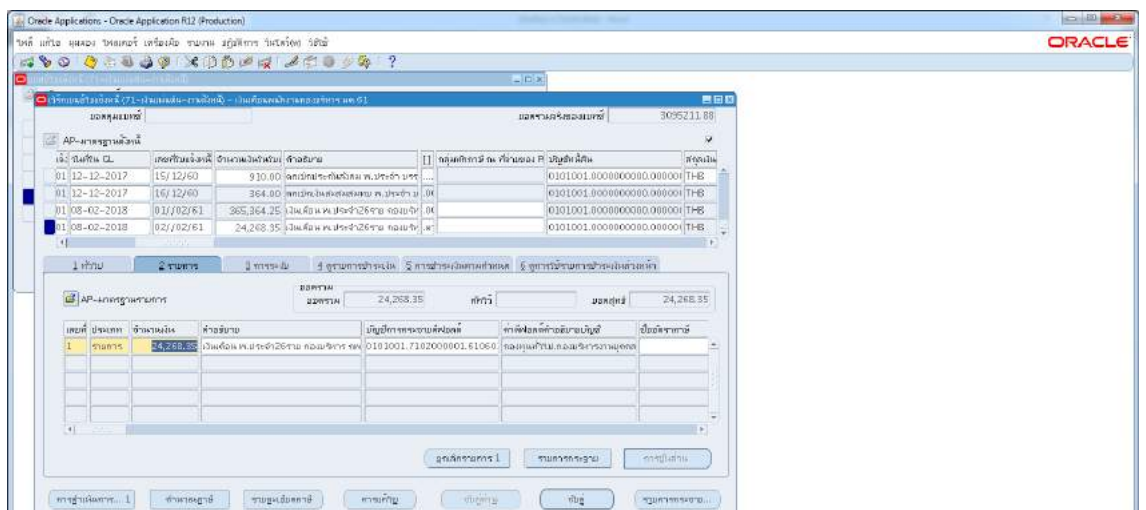

๓.๑.๒๒ กด บัญชีการกระจายดีฟอลต์ ใส่ข้อมูลให้ถูกต้อง ครบถ้วน -> กด การดำเนินการ...๑
คลิก ตรวจสอบความถูกต้อง ->กด ตกลง -> ปรี้น เหมือนขั้นตอนเดิม

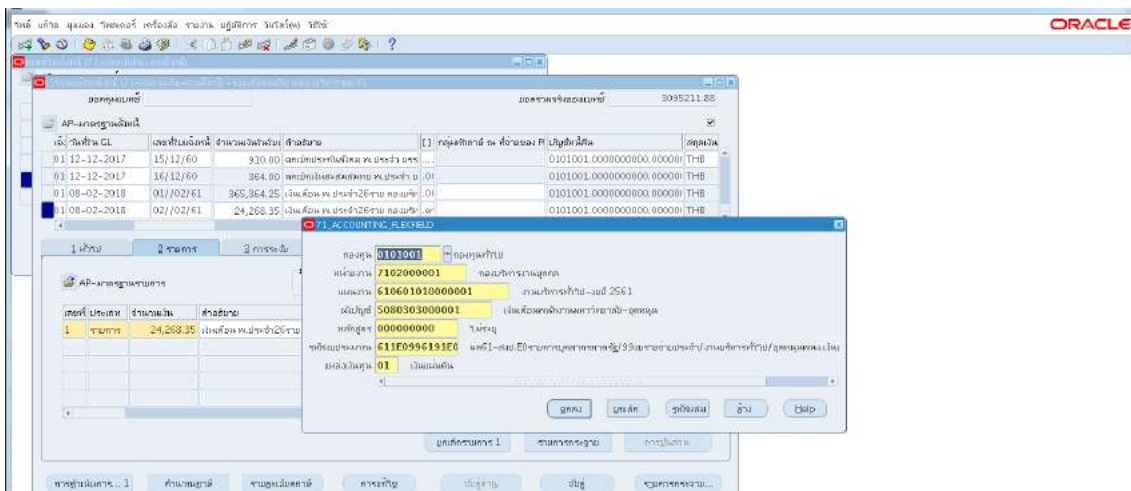

๓.๑.๒๓ ตั้งหนี้ ภาษีเงินเดือน ->กด สร้าง

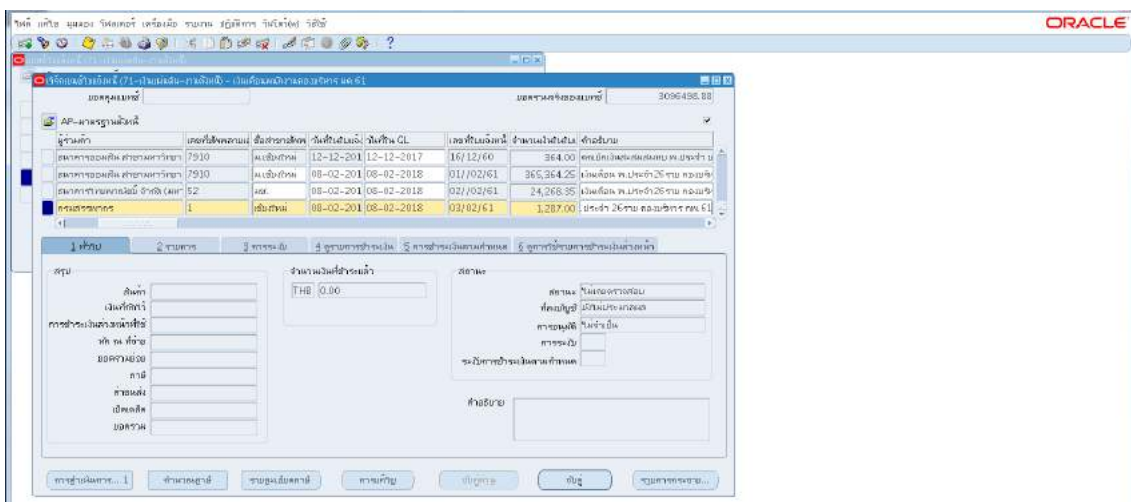

๓.๑.๒๔ พิมพ์ข้อมูลลงไปให้ครบ ->ไม่ต้องใส่เลขบัญชีธนาคาร แต่ต้องกดตรง [] เข้าไปก่อน
->กด ตกลง ->ตรวจสอบบัญชีหนี้สิน ชื่อกองทุน ผังบัญชี และแหล่งเงินทุน หากถูกต้อง ->กด
ตกลงกด ๒รายการ

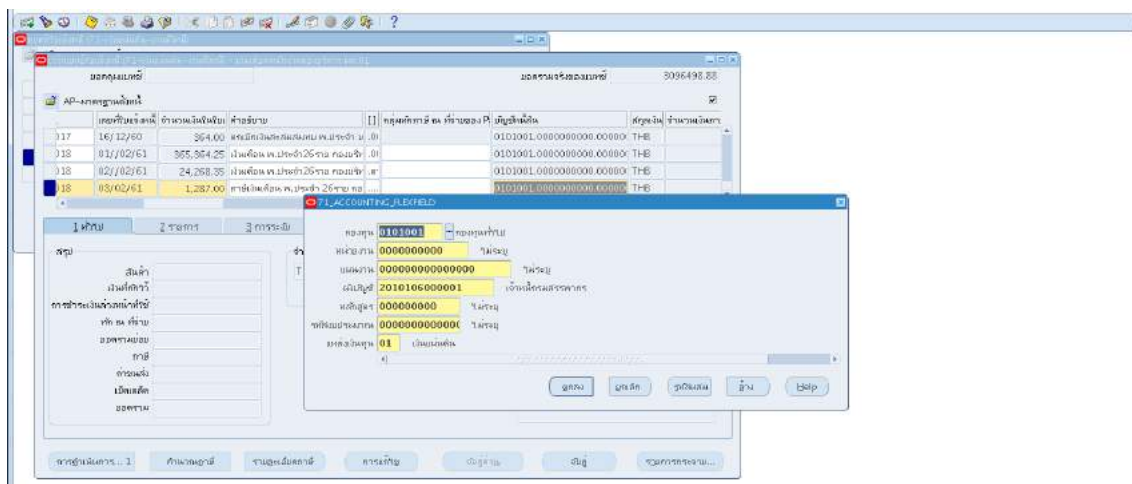

๓.๑.๒๕ ใส่รายละเอียด จำนวนเงิน คำอธิบาย ->กด บัญชีการกระจายดีฟอลต์ ใส่ข้อมูลให้ถูกต้อง ครบถ้วน ->กด การดำเนินการ...๑ ->คลิก ตรวจสอบความถูกต้อง ->กด ตกลง ->ปรี้น เหมือนขั้นตอนเดิม

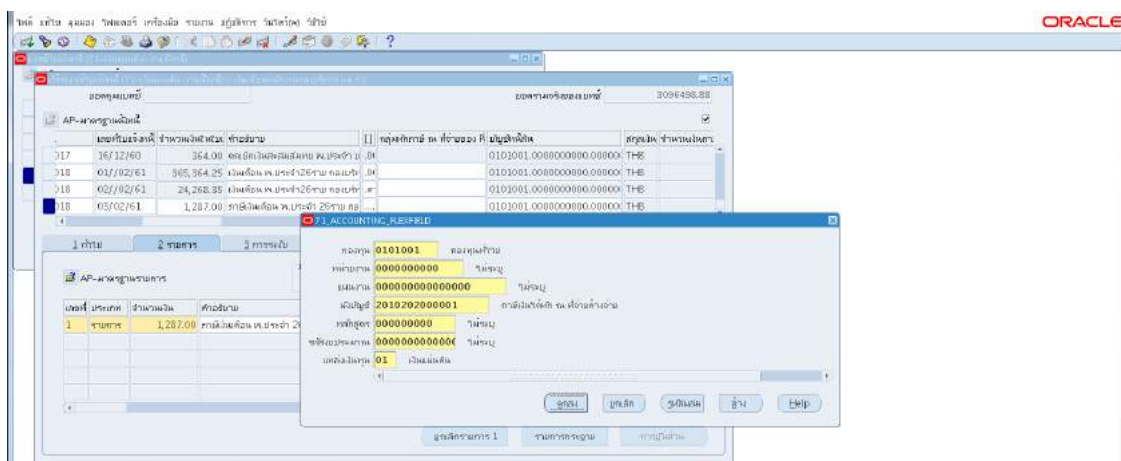

๓.๑.๒๖ ตั้งหนี้ประกันสังคม ->กดสร้าง

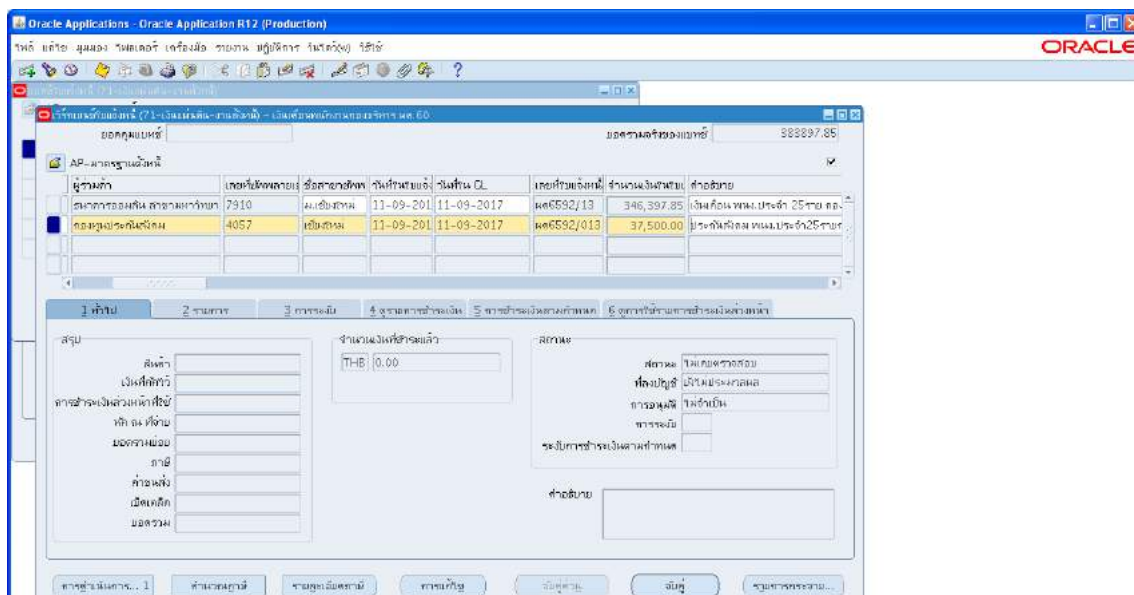

๓.๑.๒๗ พิมพ์ข้อมูลลงไปให้ครบ -> ไม่ต้องใส่เลขบัญชีธนาคาร แต่ต้องกดตรง [] เข้าไปก่อน
 -> กด ตกลง -> ตรวจสอบบัญชีหนี้สิน ชื่อกองทุน ผังบัญชี และแหล่งเงินทุน หากถูกต้อง
 -> กด ตกลง -> กด ๒รายการ

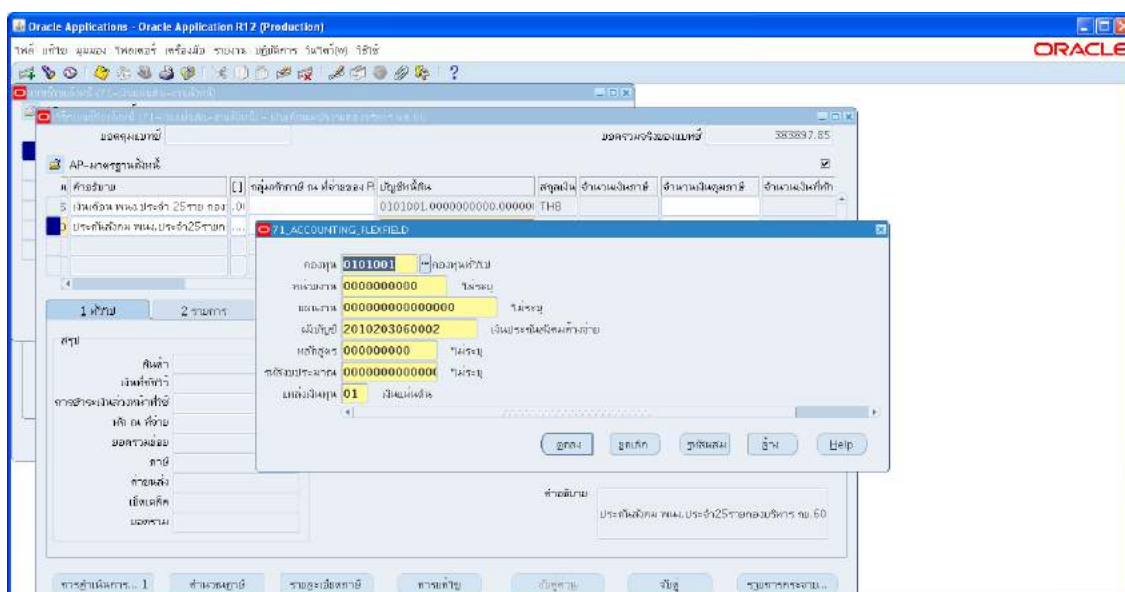

๓.๑.๒๘ ใส่รายละเอียด จำนวนเงิน คำอธิบาย -> กด บัญชีการกระจายดีฟอลต์ ใส่ข้อมูลให้ถูกต้อง ครบถ้วน ->กด การดำเนินการ...๑ ->คลิก ตรวจสอบความถูกต้องกด ตกลงปรี้น เหมือนขั้นตอนเดิม

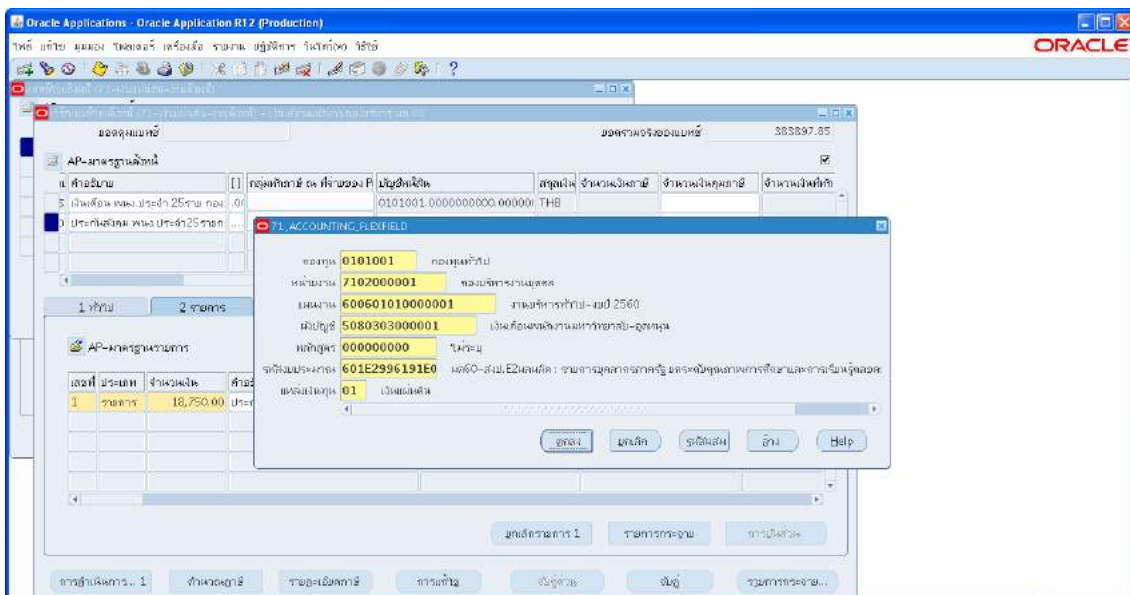

๓.๑.๒๙ ตั้งหนี้ กองทุนสำรองเลี้ยงชีพ -> กด สร้างเหมือนเดิม -> พิมพ์ข้อมูลลงไปให้ครบ

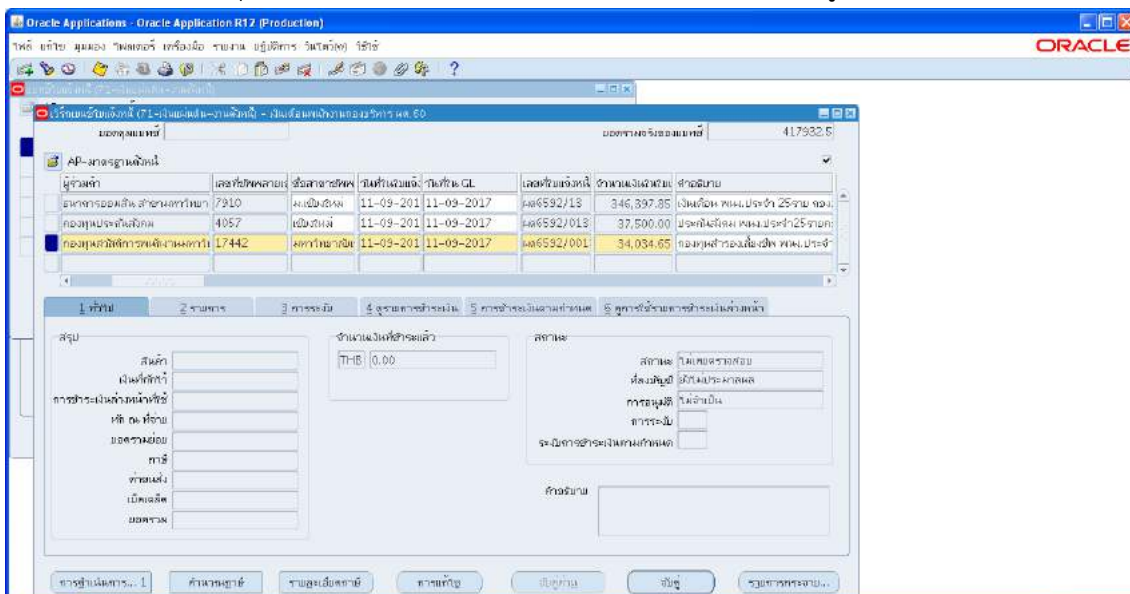

๓.๑.๓๐ ใส่เลขบัญชีธนาคาร กดตรง [] -> กด ตกลง

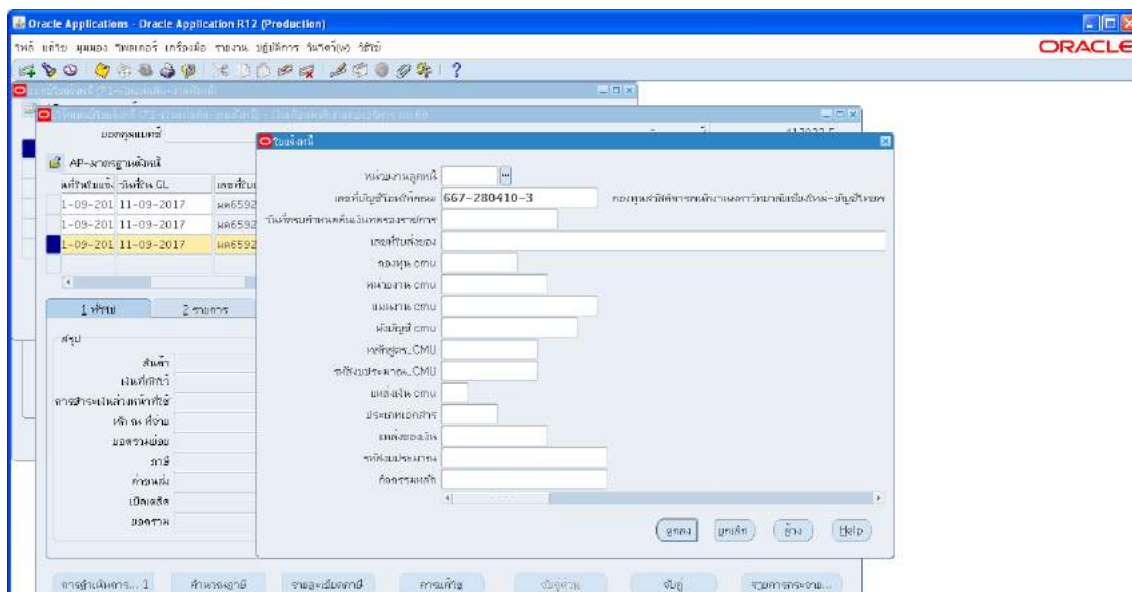

๓.๑.๓๑ ตรวจสอบบัญชีหนี้สิน ชื่อกองทุน ผังบัญชี และแหล่งเงินทุน หากถูกต้องกด ตกลง
->กด ๒รายการ

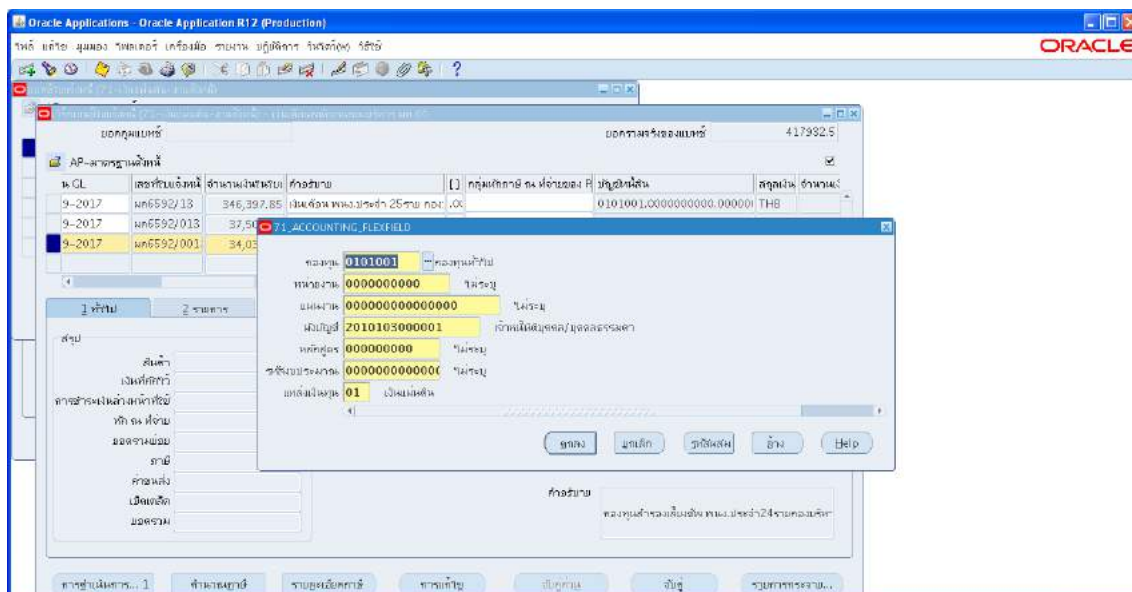

๓.๑.๓๒ ใส่รายละเอียด จำนวนเงิน คำอธิบาย->กด บัญชีการกระจายดีฟอลต์ ใส่ข้อมูลให้ถูกต้อง
ครบถ้วน ->กด การดำเนินการ...๑ ->คลิก ตรวจสอบความถูกต้อง ->กด ตกลง ->ปริ้น เหมือน
ขั้นตอนเดิม

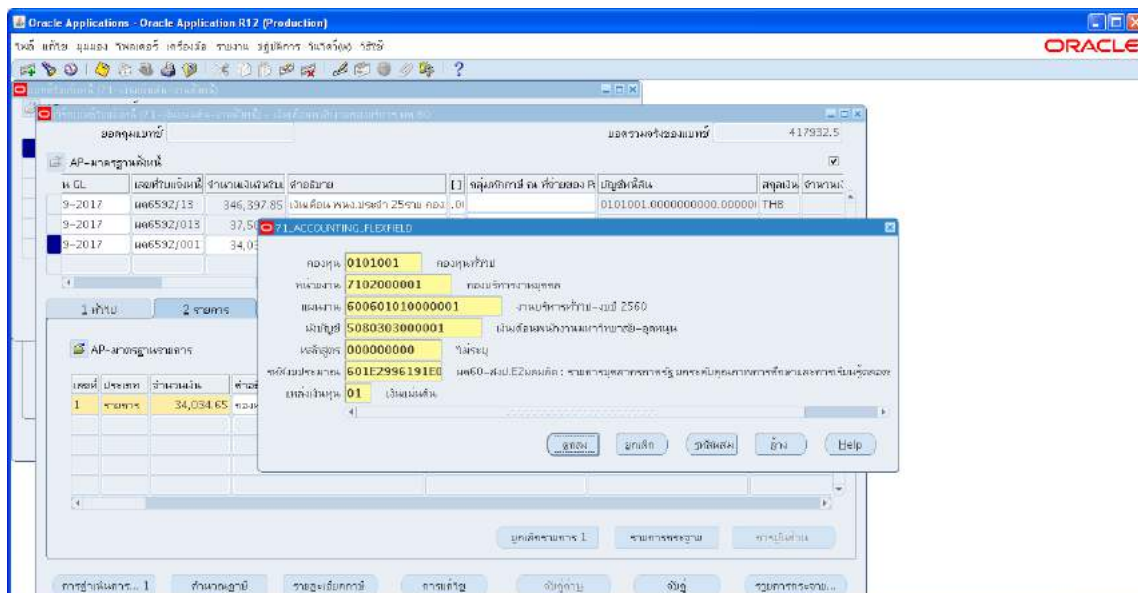

๓.๑.๓๓ ตั้งหนี้ เงินสะสมสมทบ พนักงานประจำ -> กดสร้าง ->พิมพ์ข้อมูลลงไปให้ครบ

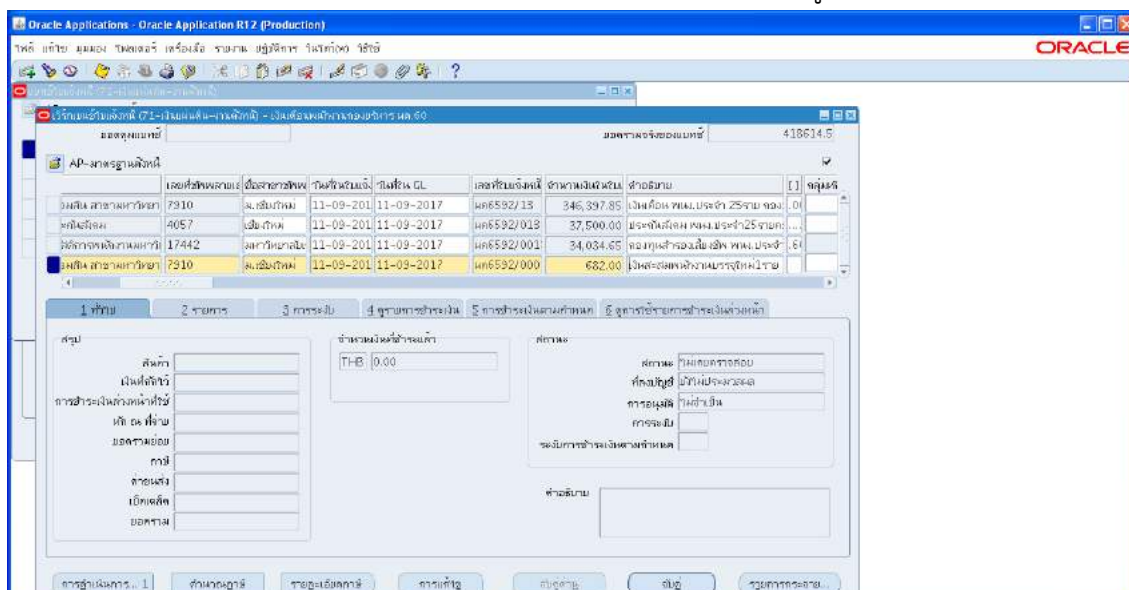

๓.๑.๓๔ ใส่เลขบัญชีธนาคาร กดตรง [] -> กด ตกลง

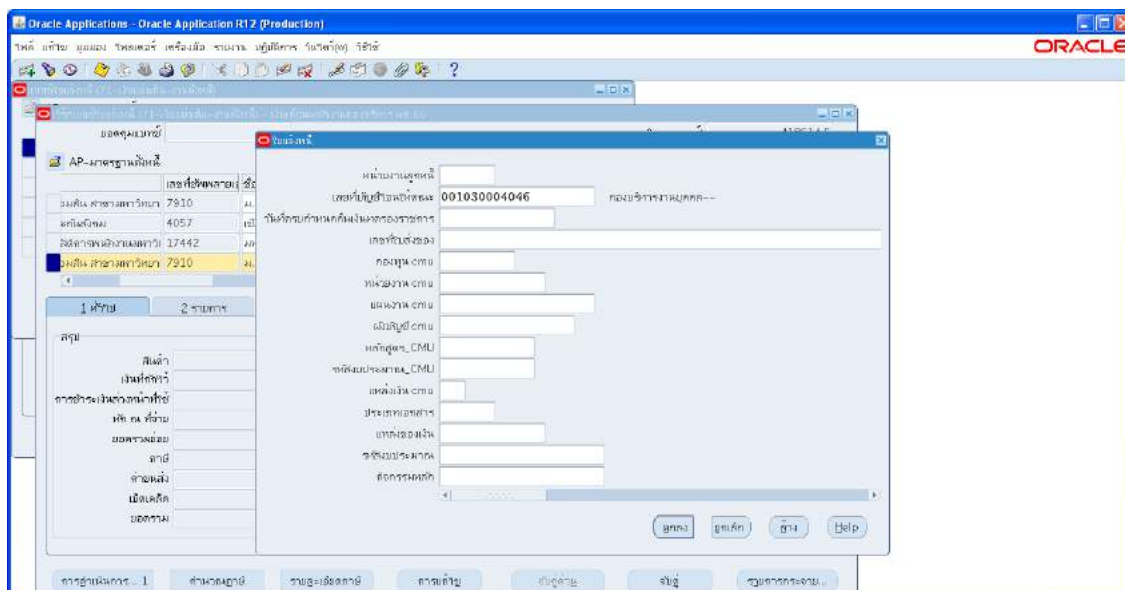

๓.๑.๓๕ ตรวจสอบบัญชีหนี้สิน ชื่อกองทุน ผังบัญชี และแหล่งเงินทุน หากถูกต้อง กด ตกลง
 -> กด ๒รายการ

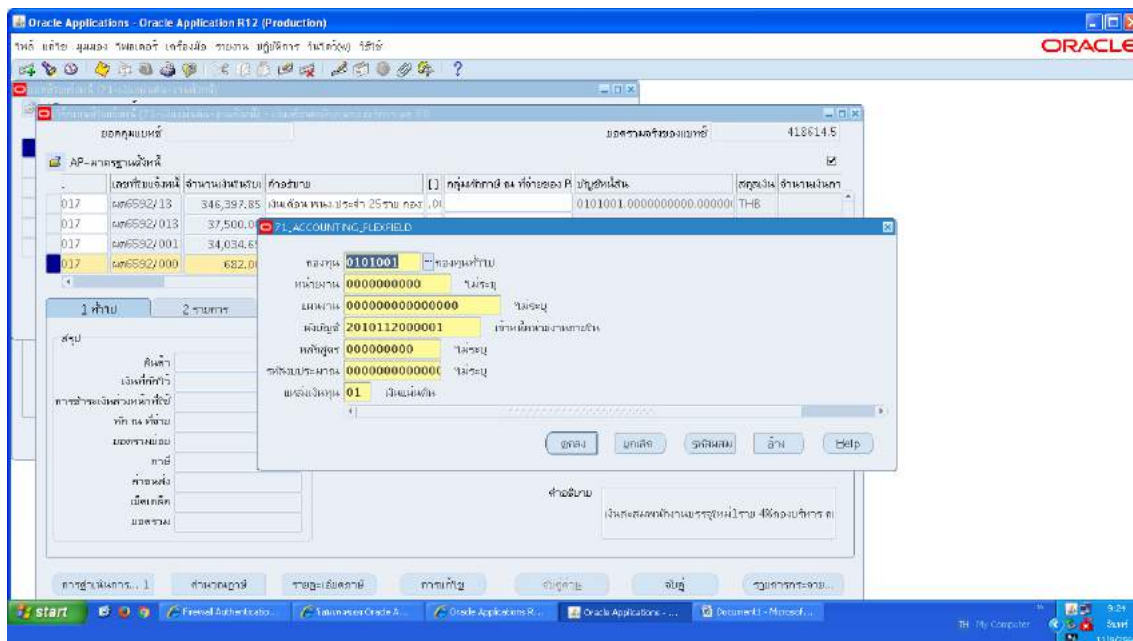

๓.๑.๓๖ ใส่รายละเอียด จำนวนเงิน คำอธิบาย ->กด บัญชีการกระจายดีฟอลต์ ใส่ข้อมูลให้ถูกต้อง ครบถ้วน ->กด การดำเนินการ...๑ ->คลิก ตรวจสอบความถูกต้อง->กด ตกลงปรี้นเหมือนขั้นตอนเดิม

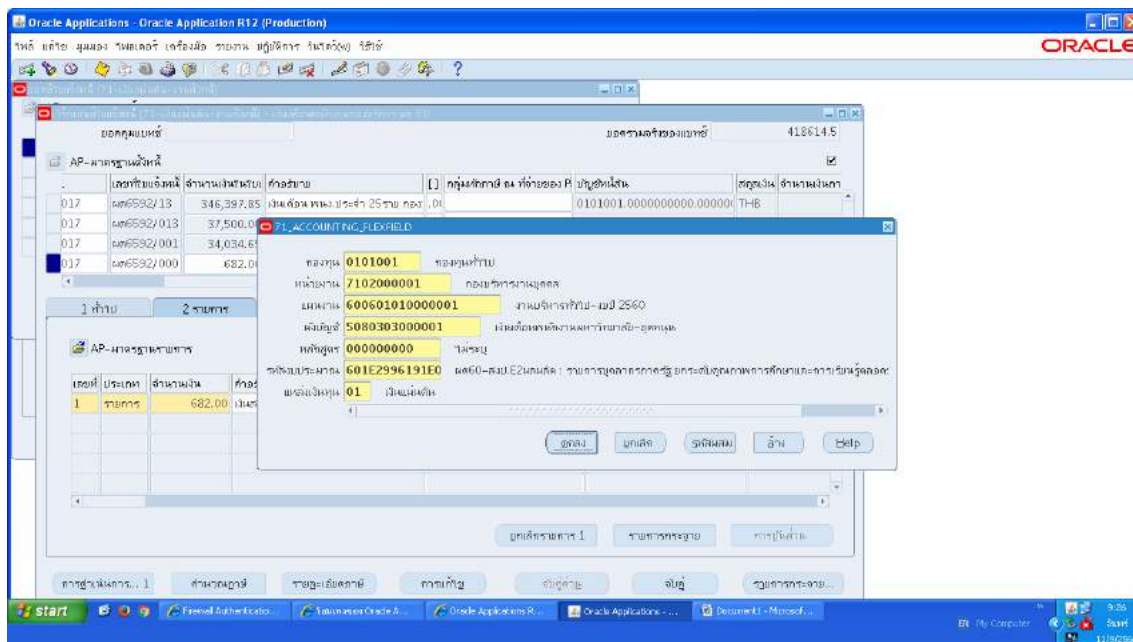

๓.๑.๓๗ ตั้งหนี้ ชพค.พนักงานประจำ -> กดสร้าง ->พิมพ์ข้อมูลลงไปให้ครบ

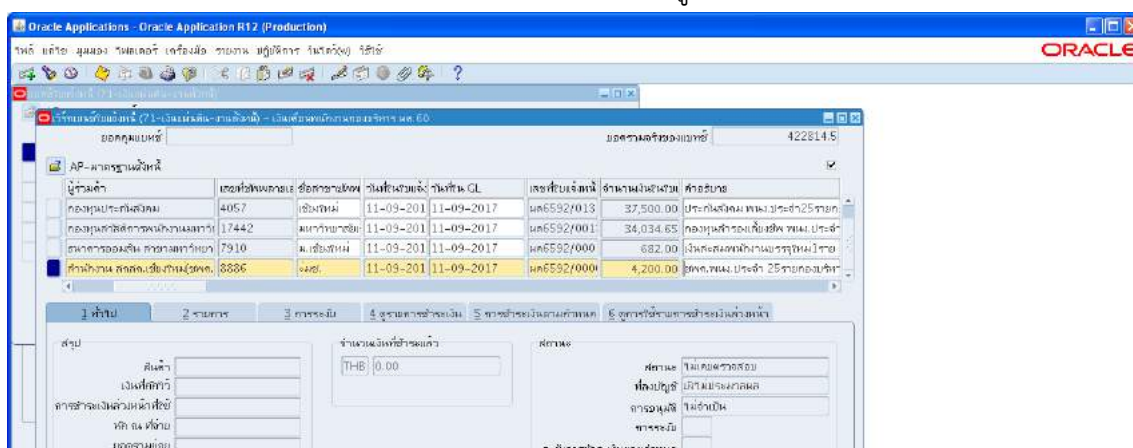

๓.๑.๓๘ ไม่ต้องใส่เลขบัญชีธนาคาร แต่ต้องกดตรง [] เข้าไปก่อน ->กด ตกลง ->ตรวจสอบบัญชีหนี้สิน ชื่อกองทุน ผังบัญชี และแหล่งเงินทุน หากถูกต้องกด ตกลงกด ๒รายการ

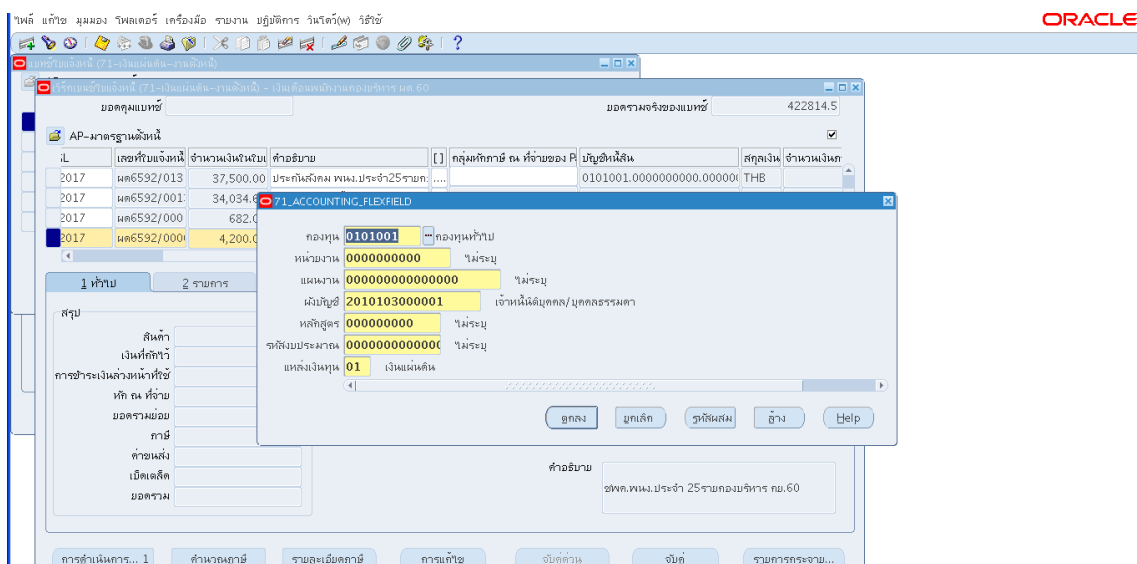

๓.๑.๓๙ ใส่รายละเอียด จำนวนเงิน ค่าอธิบาย -> กด บัญชีการกระจายดีฟอลต์ ใส่ข้อมูลให้ถูกต้อง ครบถ้วน -> กด การดำเนินการ...๑ -> คลิก ตรวจสอบความถูกต้อง -> กด ตกลง -> ปรีน เหมือนขั้นตอนเดิม

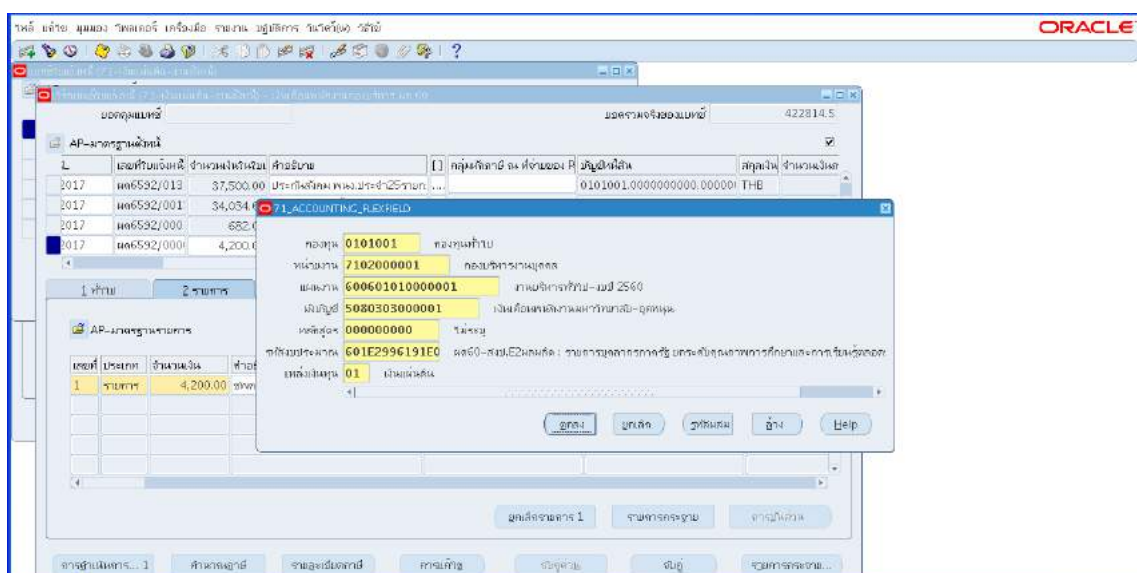

๓.๑.๔๐ ตั้งหนี้ ชพส.พนักงานประจำ -> กดสร้าง -> พิมพ์ข้อมูลลงไปที่ครบถ้วน

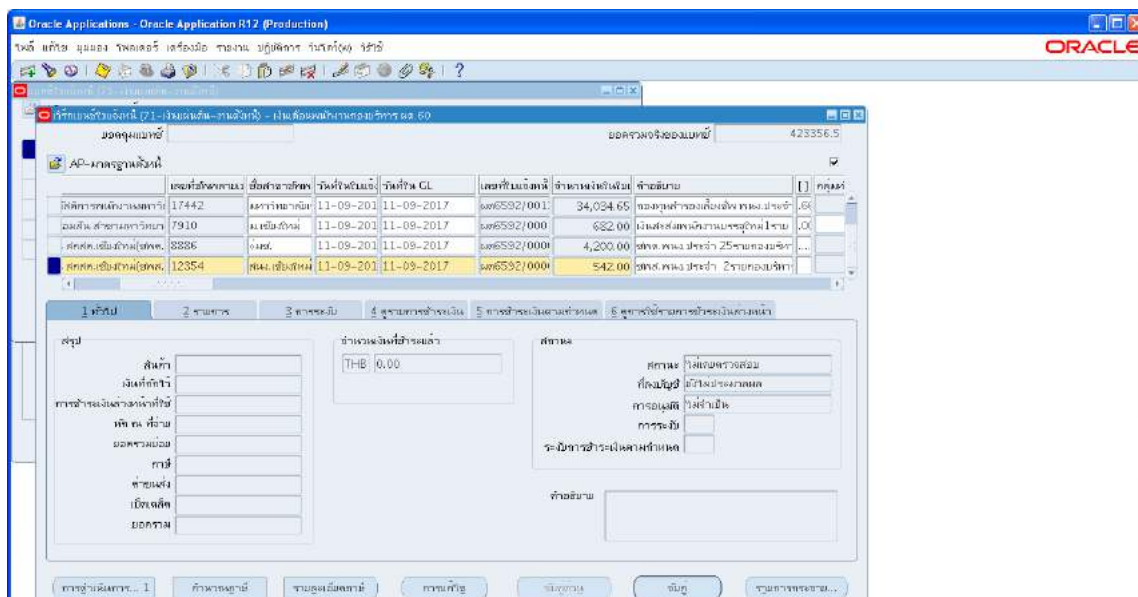

๓.๑.๔๑ ไม่ต้องใส่เลขบัญชีธนาคาร แต่ต้องกดตรง [] เข้าไปก่อน ->กด ตกลง ->ตรวจสอบบัญชีหนี้สิน ชื่อกองทุน ผังบัญชี และแหล่งเงินทุน หากถูกต้อง กด ตกลงกด ๒รายการ

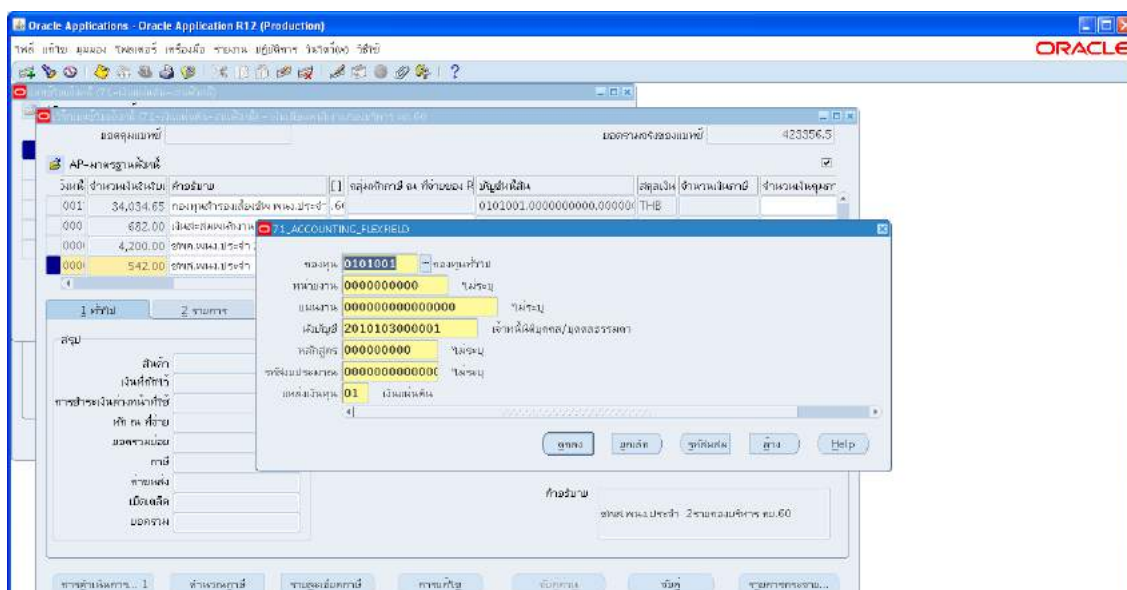

๓.๑.๔๒ ใส่รายละเอียด จำนวนเงิน คำอธิบาย -> กด บัญชีการกระจายดีฟอลต์ ใส่ข้อมูลให้ถูกต้อง ครบถ้วน -> กด การดำเนินการ...๑ -> คลิก ตรวจสอบความถูกต้อง -> กด ตกลง -> ปรี้น เหมือนขั้นตอนเดิม

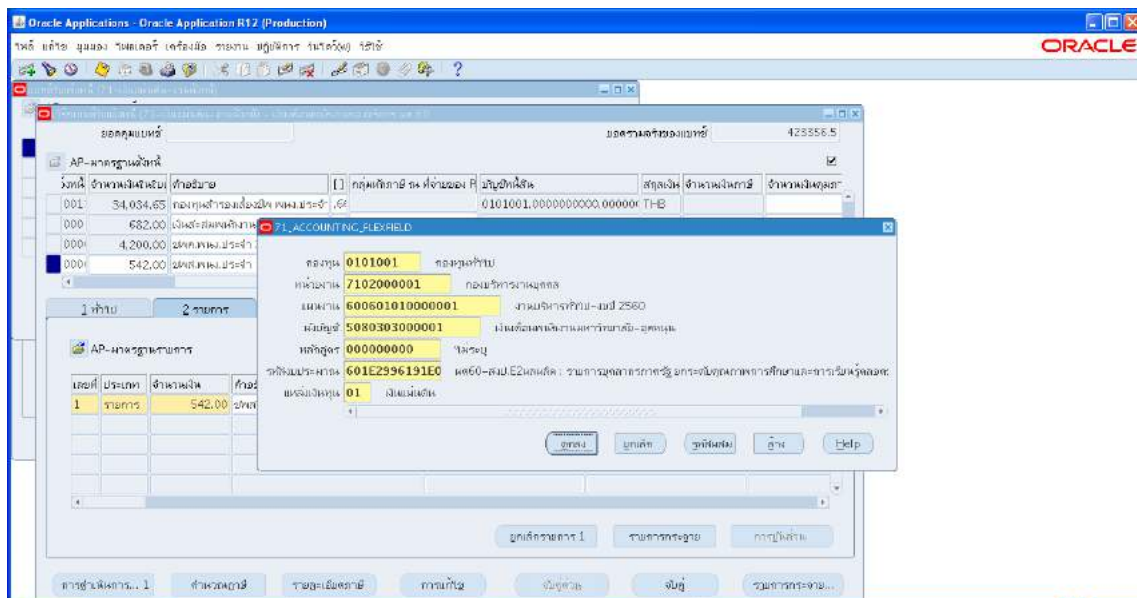

๓.๑.๔๓ ตั้งหนี้ค่าน้ำ พนักงานประจำ -> กดสร้าง -> พิมพ์ข้อมูลลงไปให้ครบ

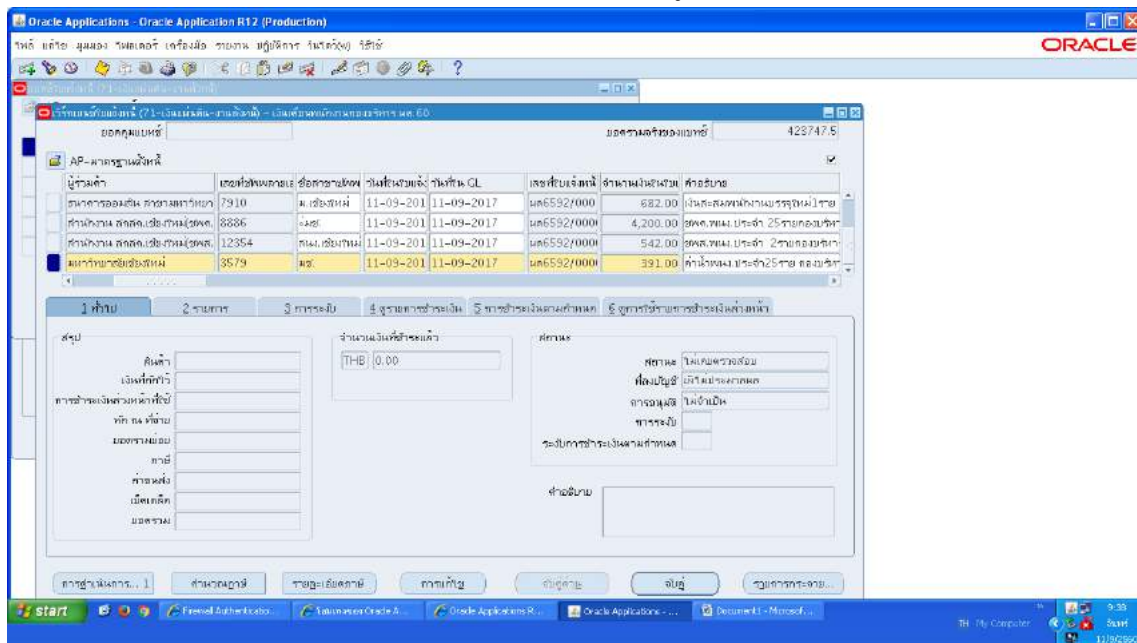

๓.๑.๔๔ ไม่ต้องใส่เลขบัญชีธนาคาร แต่ต้องกดตรง [] เข้าไปก่อน ->กด ตกลง ->ตรวจสอบ บัญชีหนี้สิน ชื่อกองทุน ผังบัญชี และแหล่งเงินทุน หากถูกต้อง กด ตกลงกด ๒รายการ

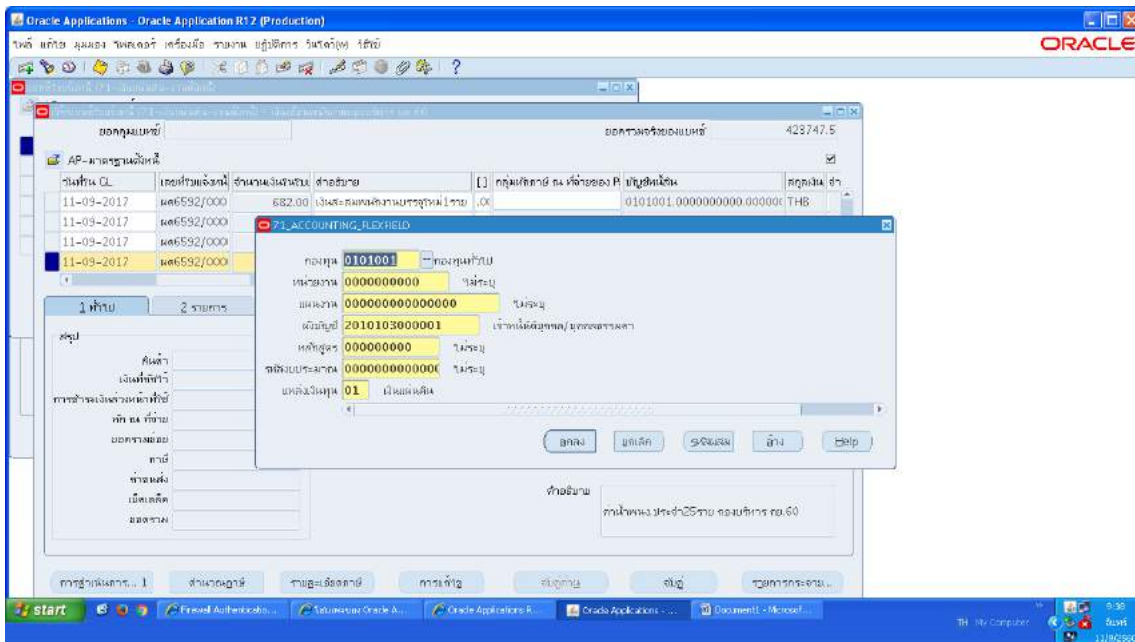

๓.๑.๔๕ ใส่รายละเอียด จำนวนเงิน คำอธิบาย ->กด บัญชีการกระจายดีฟอลต์ ใส่ข้อมูลให้ ถูกต้อง ครบถ้วน ->กด การดำเนินการ...๑ -> คลิก ตรวจสอบความถูกต้อง -> กด ตกลง ->ปรีน เหมือนขั้นตอนเดิม

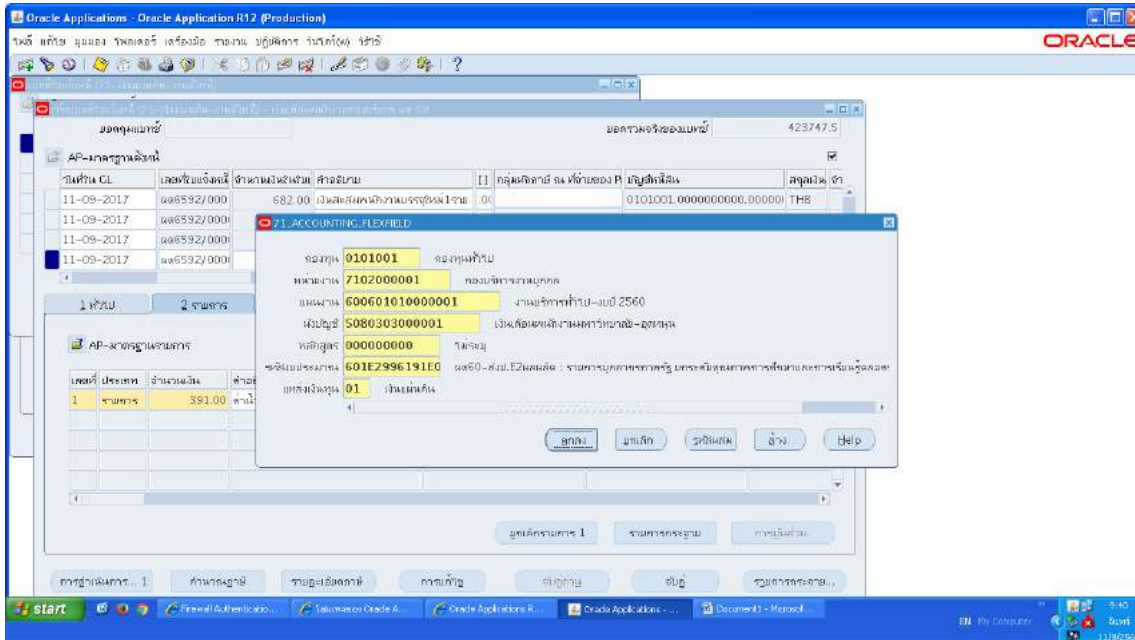

๓.๑.๔๖ ตั้งหนี้ค่าไฟฟ้า+ค่าขยะ พนักงานประจำ ->กดสร้าง ->พิมพ์ข้อมูลลงไปให้ครบ

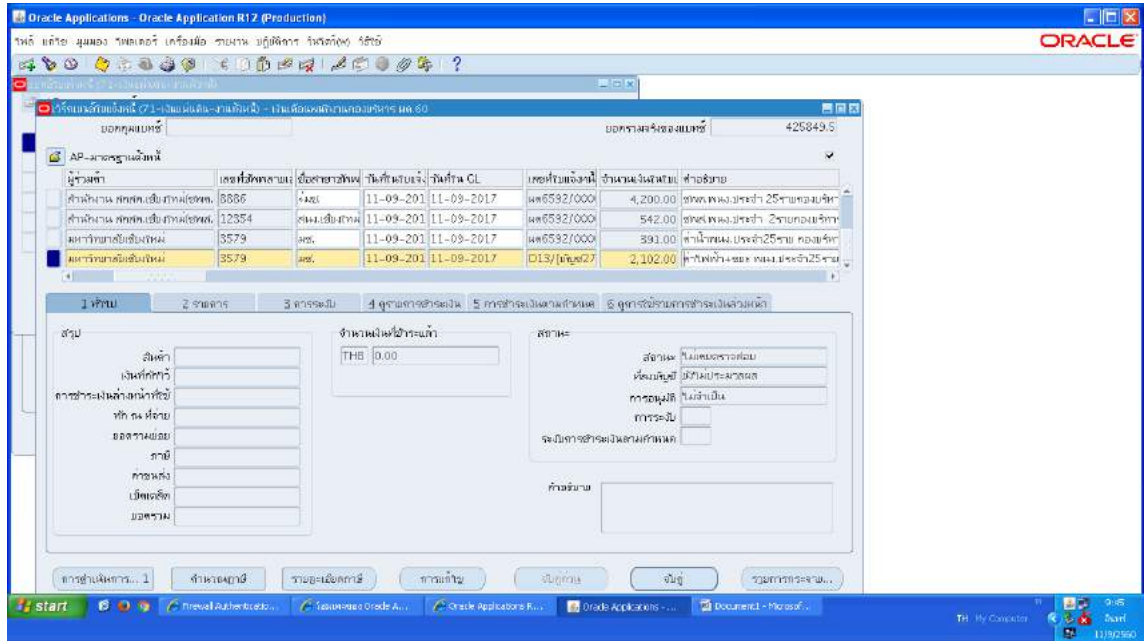

๓.๑.๔๗ ไม่ต้องใส่เลขบัญชีธนาคาร แต่ต้องกดตรง [] เข้าไปก่อน ->กด ตกลง ->ตรวจสอบบัญชีหนี้สิน ชื่อกองทุน ผังบัญชี และแหล่งเงินทุน หากถูกต้องกด ตกลงกด ๒รายการ

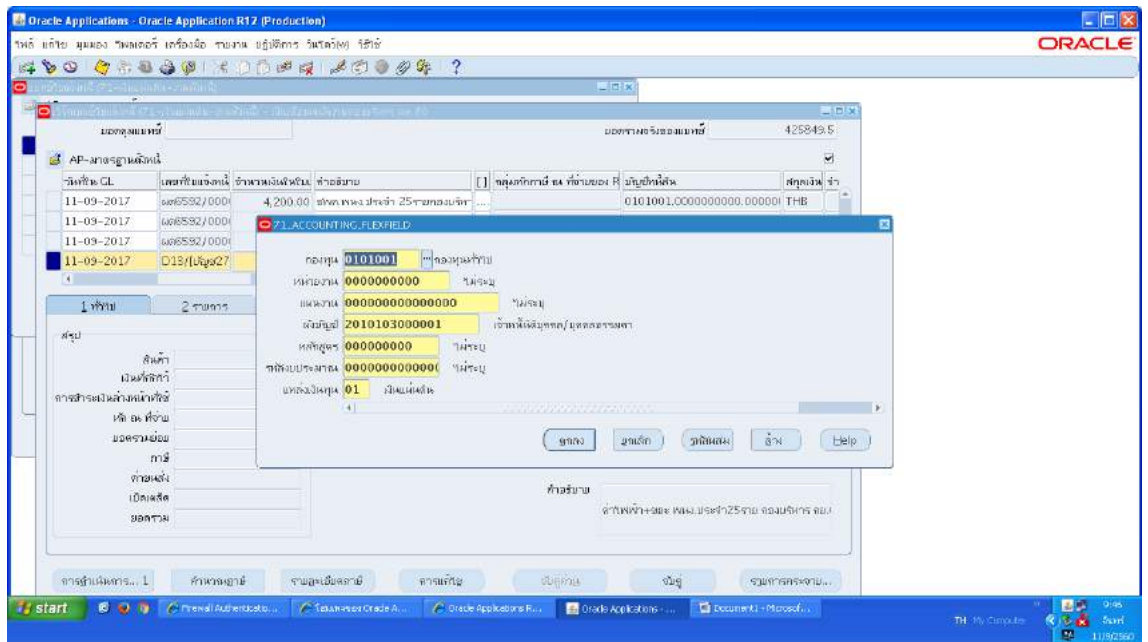

๓.๑.๔๘ ใส่รายละเอียด จำนวนเงิน ค่าอธิบาย ->กด บัญชีการกระจายดีฟอลต์ ใส่ข้อมูลให้ถูกต้อง ครบถ้วน ->กด การดำเนินการ...๑ -> คลิก ตรวจสอบความถูกต้อง -> กด ตกลง ->ปรี้น เหมือนขั้นตอนเดิม

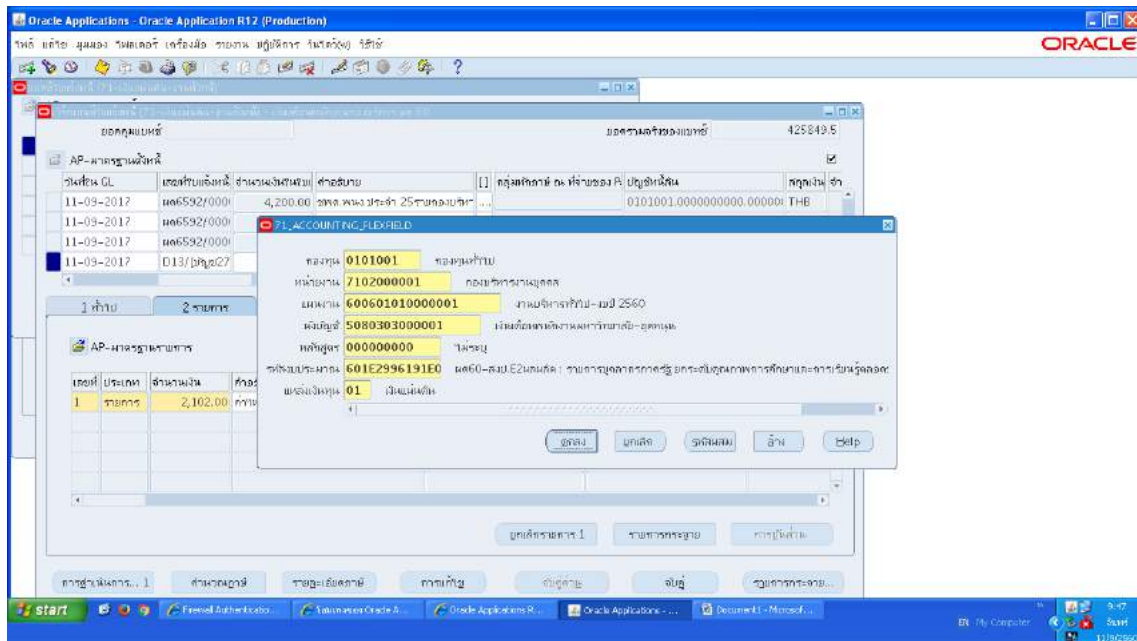

๓.๑.๔๙ ตั้งหนี้เงินกู้ยืม ออมสินพนักงานประจำ ->กดสร้าง ->พิมพ์ข้อมูลลงไปให้ครบ

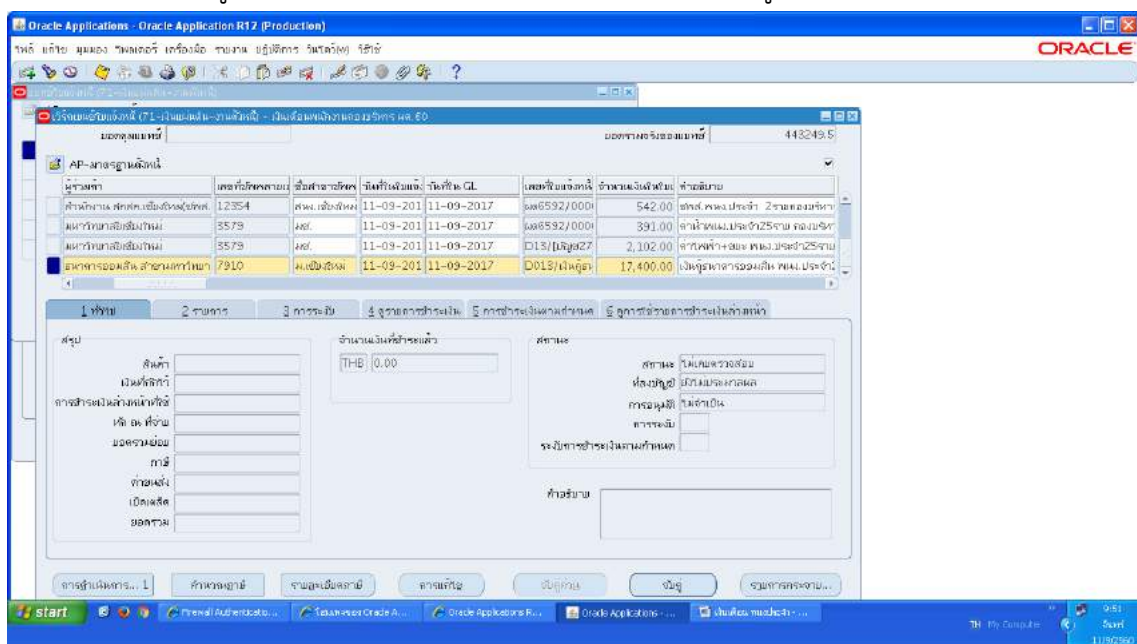

๓.๑.๕๐ ไม่ต้องใส่เลขบัญชีธนาคาร แต่ต้องกดตรง [] เข้าไปก่อน ->กด ตกลง ->ตรวจสอบ บัญชีหนี้สิน ชื่อกองทุน ผังบัญชี และแหล่งเงินทุน หากถูกต้องกด ตกลงกด ๒รายการ

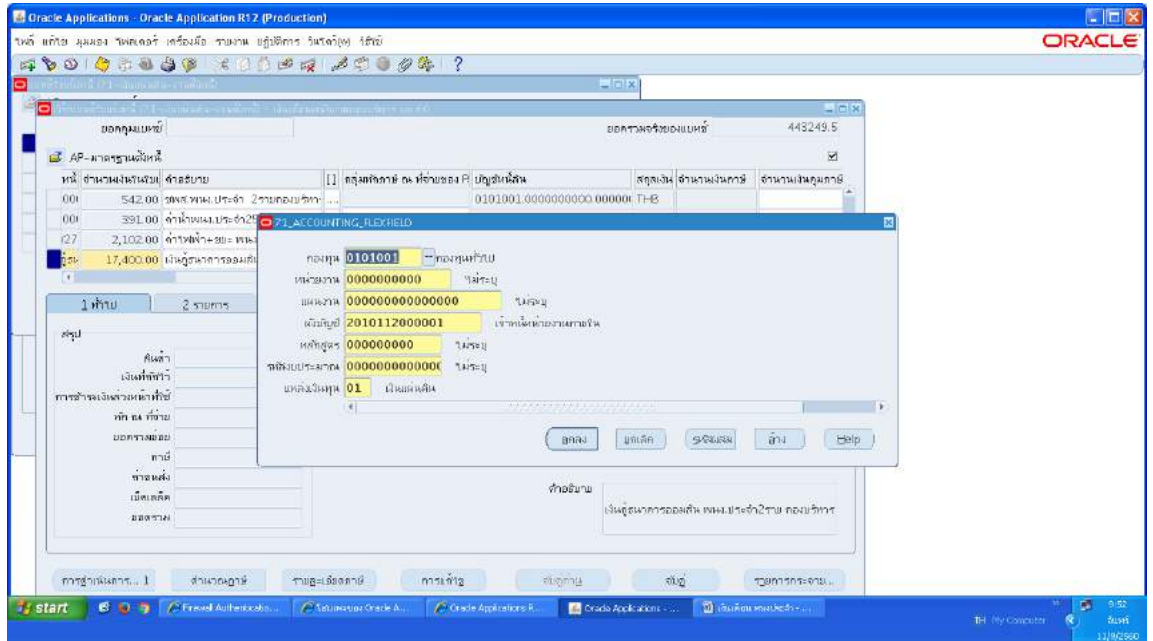

๓.๑.๕๑ ใส่รายละเอียด จำนวนเงิน ค่าอธิบาย ->กด บัญชีการกระจายดีฟอลต์ ใส่ข้อมูลให้ ถูกต้อง ครบถ้วน ->กด การดำเนินการ...๑ -> คลิก ตรวจสอบความถูกต้อง -> กด ตกลง ->ปรีน เหมือนขั้นตอนเดิม

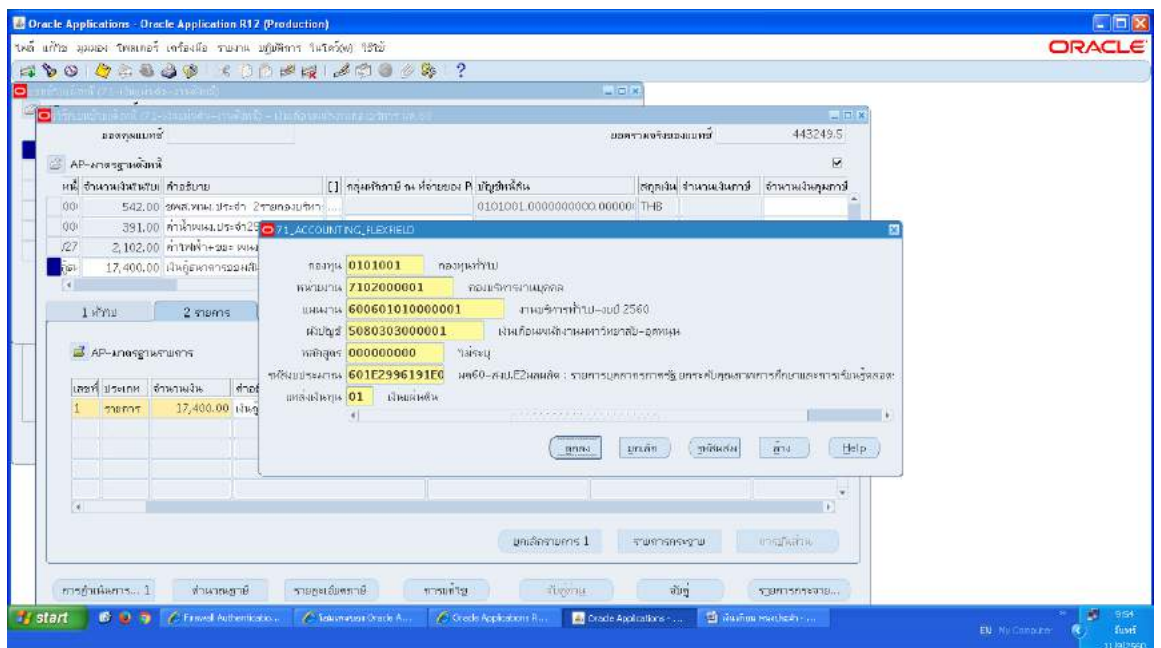

๓.๑.๕๒ ตั้งหนี้ค่าหุ้น+เงินกู้สหกรณ์ พนักงานประจำ ->กดสร้าง ->พิมพ์ข้อมูลลงไปให้ครบ

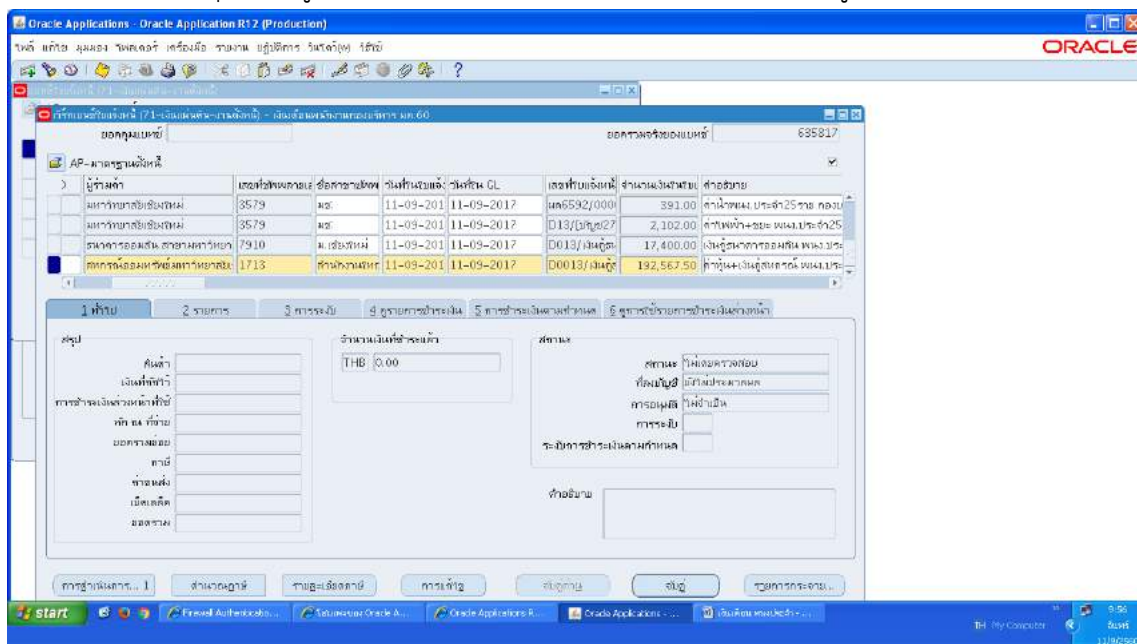

๓.๑.๕๓ ไม่ต้องใส่เลขบัญชีธนาคาร แต่ต้องกดตรง [] เข้าไปก่อน ->กด ตกลง ->ตรวจสอบบัญชีหนี้สิน ชื่อกองทุน ผังบัญชี และแหล่งเงินทุน หากถูกต้องกด ตกลงกด ๒รายการ

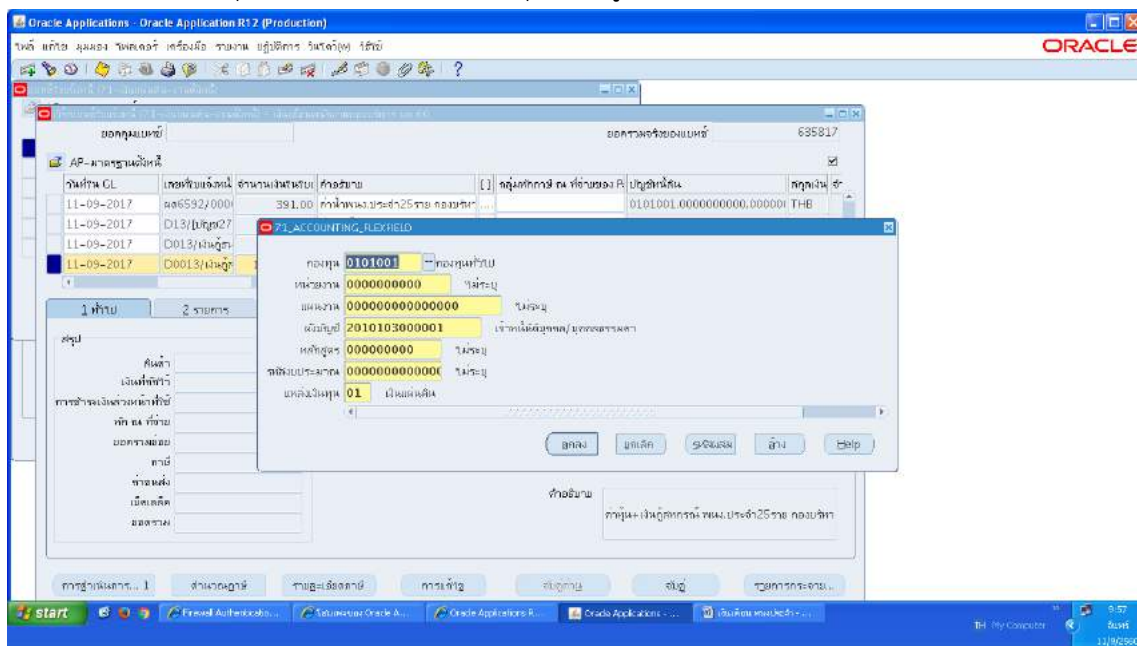

๓.๑.๕๔ ใส่รายละเอียด จำนวนเงิน คำอธิบาย -> กด บัญชีการกระจายดีฟอลต์ ใส่ข้อมูลให้ถูกต้อง ครบถ้วน -> กด การดำเนินการ...๑ -> คลิก ตรวจสอบความถูกต้อง -> กด ตกลง -> ปรี้น เหมือนขั้นตอนเดิม

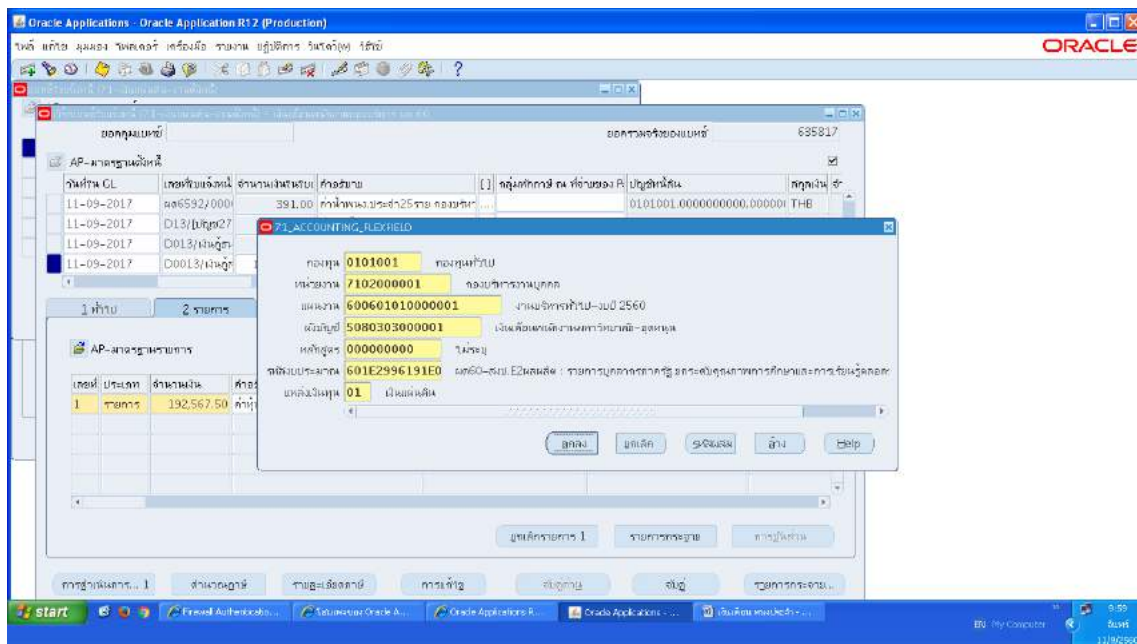

๓.๑.๕๕ ตั้งหนี้ค่าห้องพัก พนักงานประจำ -> กดสร้าง -> พิมพ์ข้อมูลลงไปให้ครบ

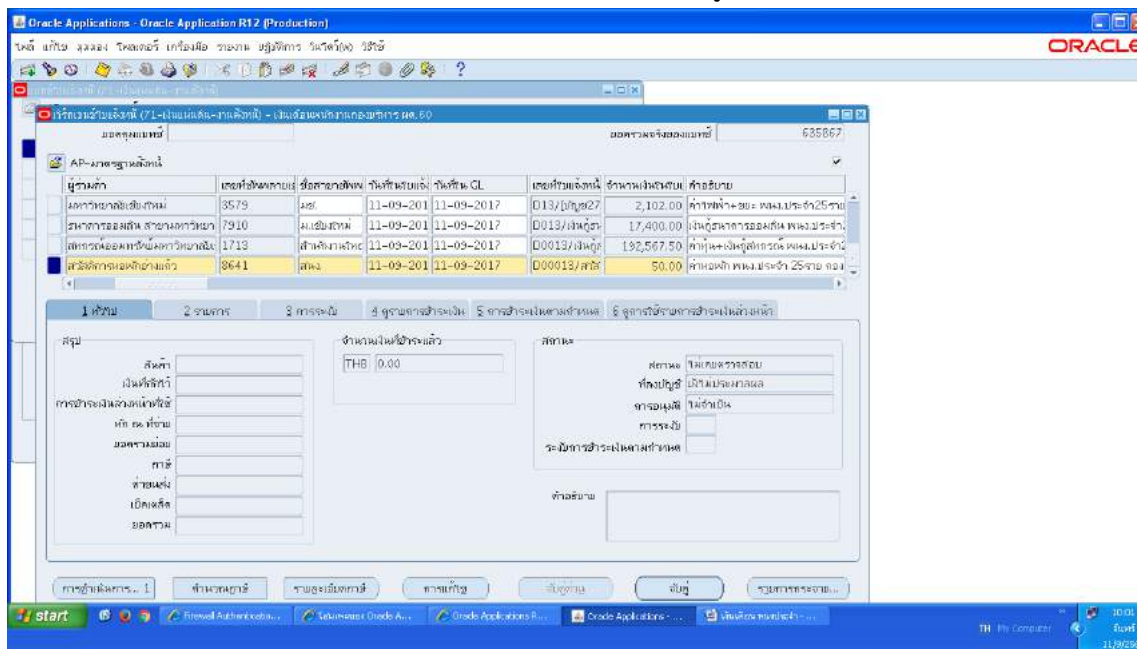

๓.๑.๕๖ ใส่เลขบัญชีธนาคาร ๐๕๐๓๐๐๖๘๘๘๕๓ แต่ต้องกดตรง [] เข้าไปก่อน ->กด ตกลง ->ตรวจสอบบัญชีหนี้สิน ชื่อกองทุน ผังบัญชี และแหล่งเงินทุน หากถูกต้องกด ตกลงกด ๒รายการ

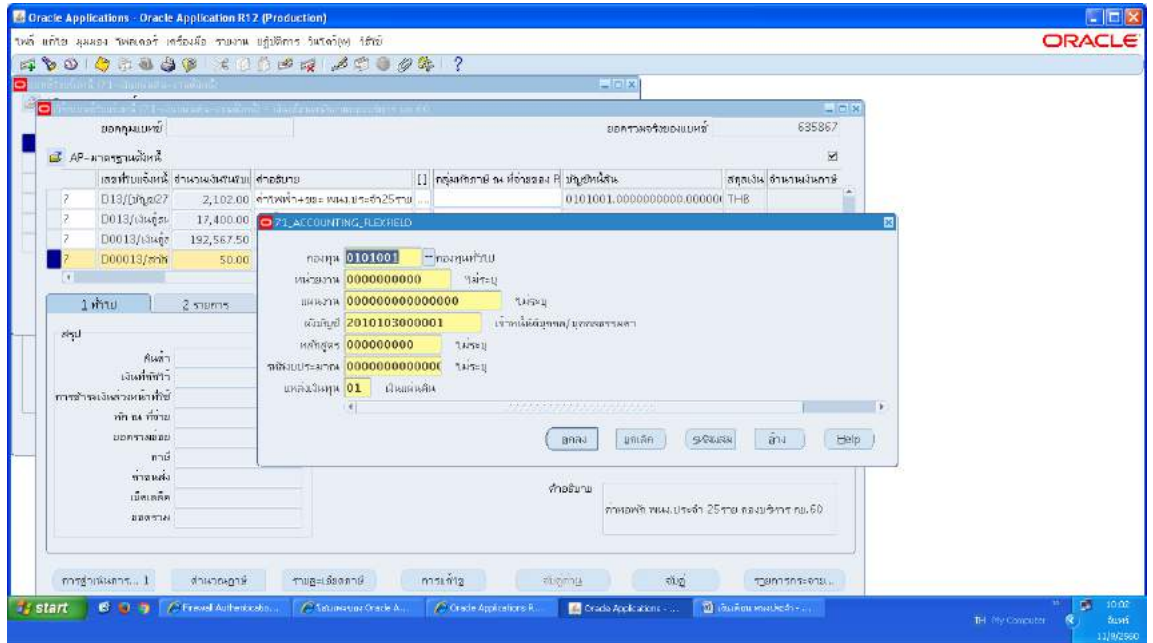

๓.๑.๕๗ ใส่รายละเอียด จำนวนเงิน คำอธิบาย ->กด บัญชีการกระจายดีฟอลต์ ใส่ข้อมูลให้ถูกต้อง ครบถ้วน ->กด การดำเนินการ...๑ -> คลิก ตรวจสอบความถูกต้อง -> กด ตกลง ->ปรีน เหมือนขั้นตอนเดิม

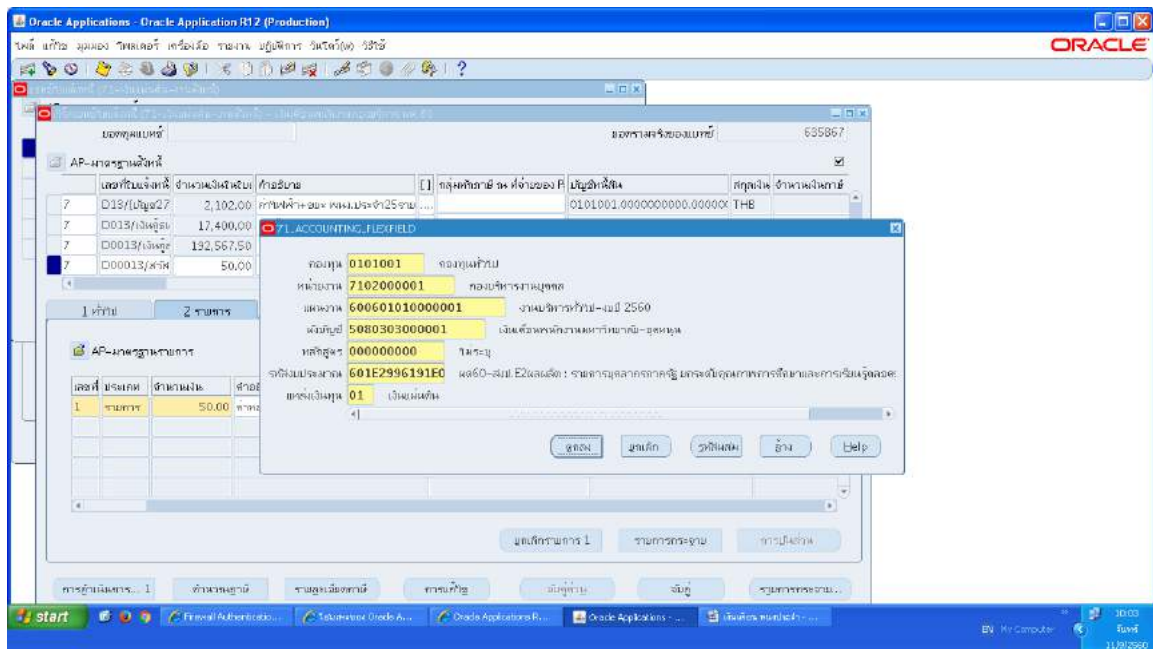

๓.๑.๕๘ ตั้งหนี้เงินกู้สวัสดิการบุคลากร พนักงานประจำ ->กตสร้าง ->พิมพ์ข้อมูลลงไปให้ครบ

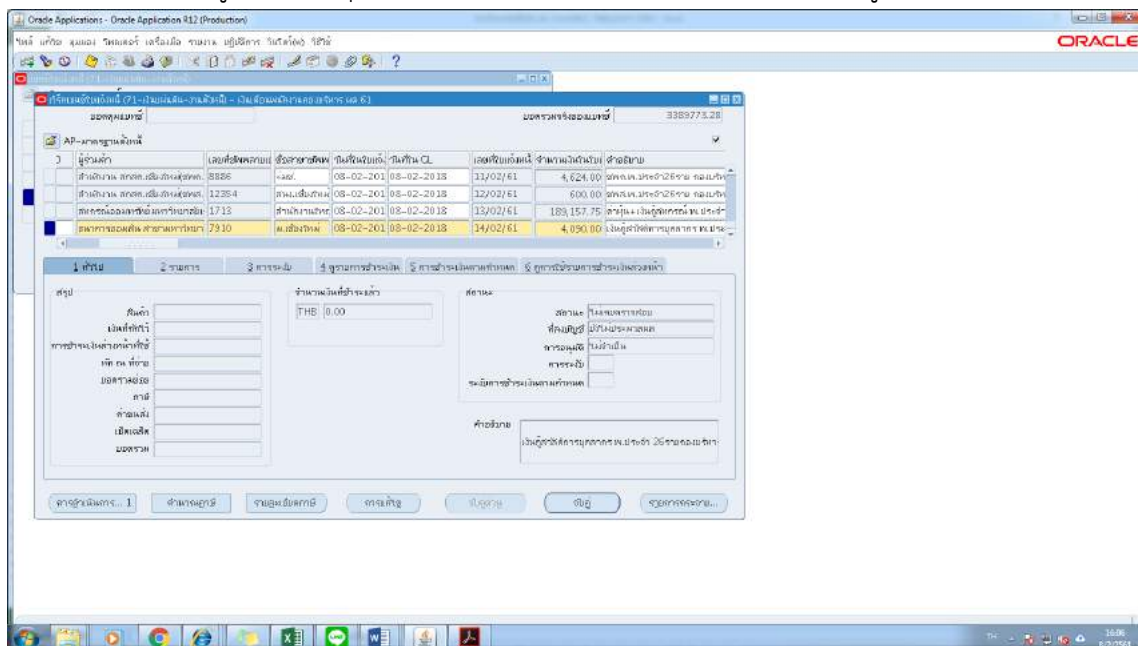

๓.๑.๕๙ ใส่เลขบัญชีธนาคาร กตตรง [] ->กต ตกลง

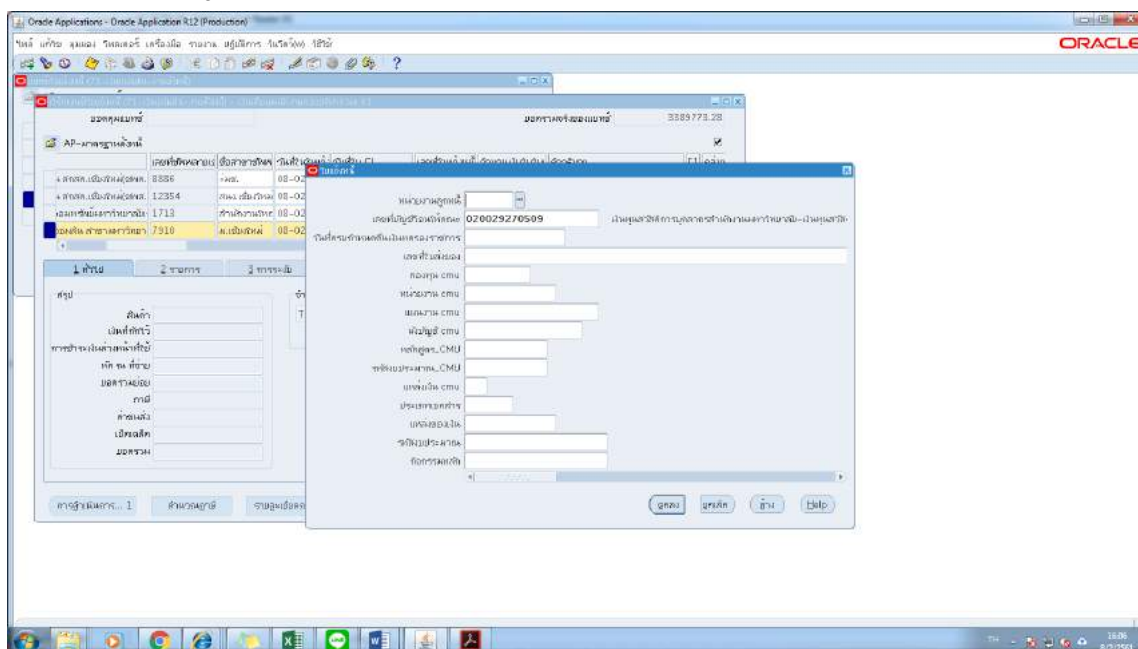

๓.๑.๖๐ ตรวจสอบบัญชีหนี้สิน ชื่อกองทุน ผังบัญชี และแหล่งเงินทุน หากถูกต้องกด ตกลงกด ๒ รายการ

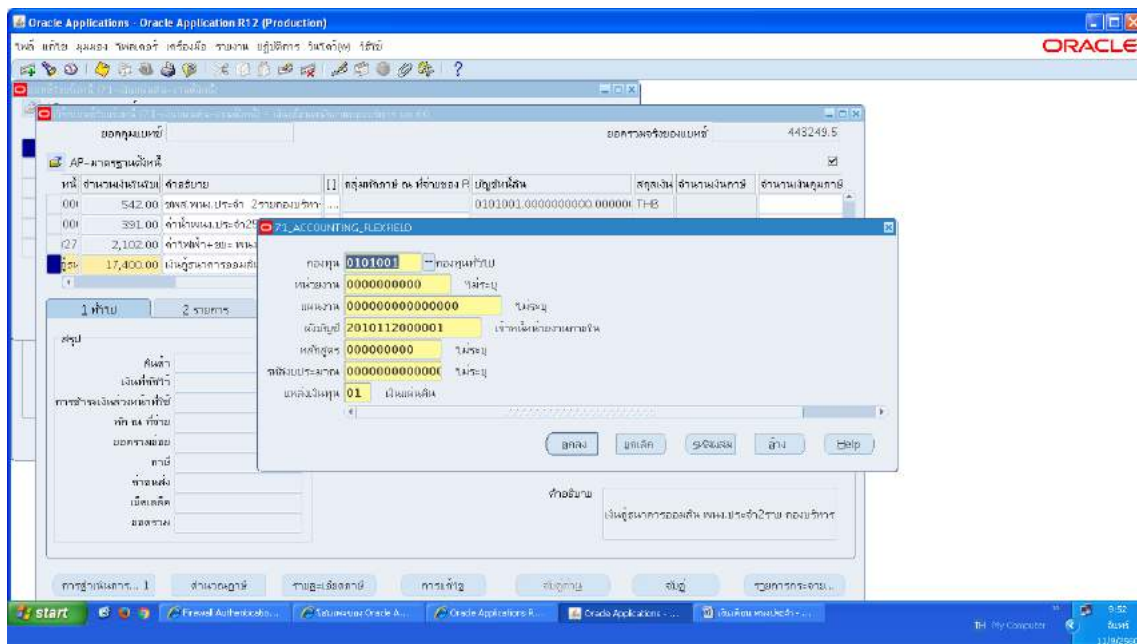

๓.๑.๖๑ ใส่รายละเอียด จำนวนเงิน ค่าอธิบาย ->กด บัญชีการกระจายดีฟอลต์ ใส่ข้อมูลให้ถูกต้อง ครบถ้วน ->กด การดำเนินการ...๑ -> คลิก ตรวจสอบความถูกต้อง -> กด ตกลง ->ปรีน เหมือนขั้นตอนเดิม

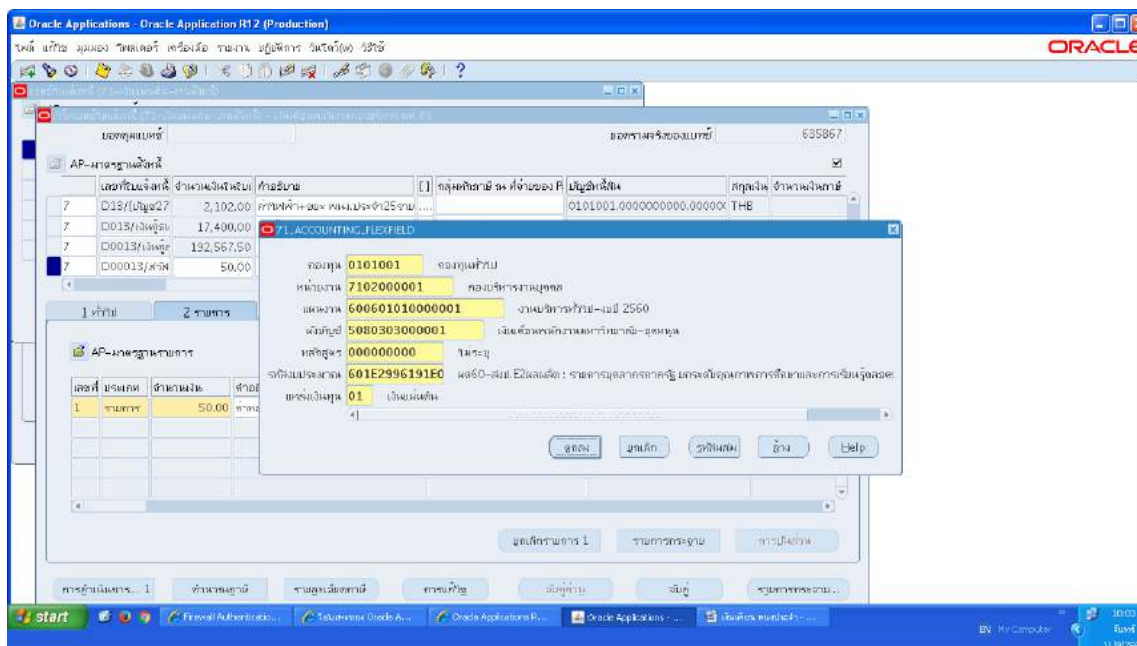

๓.๒ ปรีนเสนอให้ผู้มีอำนาจลงนามอนุมัติ

๓.๓ ส่งใบสำคัญการตั้งหนี้ให้เจ้าหน้าที่กองคลังทำการอนุมัติเบิกจ่าย

๓.๔ เจ้าหน้าที่กองคลังโอนเงินเข้าบัญชีพนักงาน

๔. ผังขั้นตอนการปฏิบัติงาน (Flow Chart)

