



ขั้นตอนการปฏิบัติงาน	: การขออนุมัติและตั้งหนี้สมทบกองทุนสำรองเลี้ยงชีพพนักงานประจำDE
หน่วยงาน	: งานธุรการ
ผู้รับผิดชอบ/ผู้จัดทำ	: นางสาวศุภิพร สีภา
ผู้ทบทวน/ตรวจทาน	: หัวหน้างาน

๑. วัตถุประสงค์ หรือ จุดมุ่งหมาย

๑.๑ เพื่อขออนุมัติและตั้งหนี้ สะสมสมทบและกองทุนสำรองเลี้ยงชีพของพนักงาน

๒. กฎ/ระเบียบ/ข้อมูลที่เกี่ยวข้อง

๒.๑ ประกาศ ก.บ. มหาวิทยาลัยเชียงใหม่ เรื่องการจ้าง อัตราค่าจ้าง และการประเมินผล การทดลองปฏิบัติงานของพนักงานมหาวิทยาลัย

๓. ขั้นตอนการปฏิบัติงาน

๓.๑ เจ้าหน้าที่การเงินทำบันทึกขออนุมัติเบิกจ่ายสะสมสมทบและกองทุนสำรองเลี้ยงชีพ เมื่อได้รับยอดแจ้งค่าจ้างประจำเดือน



บันทึกข้อความ

ส่วนงาน สำนักงานมหาวิทยาลัย กองบริหารงานบุคคล โทร.๔๑๑๑๒

ที่ ศธ ๖๕๓๗๘/๕.๑๕๐๐ วันที่ ๓ กันยายน ๒๕๖๓

เรื่อง ขออนุมัติเบิกจ่ายเงินสมทบกองทุนสำรองเลี้ยงชีพ พนักงานมหาวิทยาลัยประจำ

เรียน อธิการบดี

สรุปเรื่อง ค่าย กองบริหารงานบุคคล ประสงค์ขออนุมัติเบิกเงินสมทบกองทุนสำรองเลี้ยงชีพ พนักงานมหาวิทยาลัยประจำ ร้อยละ๕ ส่วนของนายจ้าง ประจำเดือนกันยายน ๒๕๖๓ จำนวนเงิน ๓๓,๒๑๐.๐๐ บาท โดยเบิกจ่ายจากงบประมาณรายได้อำเภอมหาวิทยาลัย ประจำปี ๒๕๖๓ งบบุคลากร แผนงานบริหารงานมหาวิทยาลัย งานบริหารทั่วไป กองทุนทั่วไป กองบริหารงานบุคคล สำนักงานมหาวิทยาลัย

กฎ/ระเบียบ/ข้อมูลที่เกี่ยวข้อง

๑) เป็นไปตามประกาศ ก.บ. มหาวิทยาลัยเชียงใหม่ เรื่อง การจ้าง อัตราค่าจ้าง และการประเมินผลการทดลองปฏิบัติงานของพนักงานมหาวิทยาลัย

๒) งบประมาณจากแหล่งที่ออกมีเงินพอจ่าย และมีรายละเอียดดังนี้

งบประมาณที่ได้รับ (บาท)	ได้รับอนุมัติเบิกจ่ายแล้ว (บาท)	ขออนุมัติเบิกจ่ายครั้งนี้ (บาท)	เงินคงเหลือ (บาท)
๔๑๐,๒๒๕,๓๐.-	๓๓๖,๕๕๕,๕๕.-	๓๓,๒๑๐.๐๐.-	๔,๓๖๐,๓๕.-

๓) พร้อมแนบแบบหลักฐานการจ่าย และเอกสารที่เกี่ยวข้องแนบพร้อมนี้แล้ว

จึงเรียนมาเพื่อโปรดพิจารณา

(นายชัชพล กลไกวิศวกรรม)

ผู้อำนวยการกองบริหารงานบุคคล

<p>ความเห็นเจ้าหน้าที่</p> <p>เรียน</p> <p><input type="radio"/> กองคลังได้ตรวจสอบแล้ว ปรากฏว่าเอกสารถูกต้อง ครบถ้วน เป็นไปตามกฎระเบียบที่เกี่ยวข้อง และไม่มีเงินพอจ่าย จึงเห็นสมควรอนุมัติตามที่เสนอ</p> <p><input type="radio"/> _____</p>	<p>ข้อสังเกต</p> <p><input type="radio"/> อนุมัติตามที่เสนอ</p> <p><input type="radio"/> ส่งการเงินอย่างอื่น</p>
--	--

๓.๒ เสนอให้ผู้มีอำนาจลงนามอนุมัติ

๓.๓ ส่งเอกสารให้เจ้าหน้าที่กองคลังทำการอนุมัติ

๓.๔ รับเอกสารที่มีการอนุมัติจากกองคลังกลับแล้วทำการตั้งหนี้ในระบบบัญชี ๓ มิติ

๓.๔.๑ ล็อกอินเข้าโปรแกรม ทมิติ -> ใส่ชื่อผู้ใช้และรหัสผ่าน (งบรายได้)



๓.๔.๒ กด เงินรายได้-งานตั้งหนี้ -> กด ใบแจ้งหนี้ -> กด ป้อนรายการ -> กด แบทชีใบแจ้งหนี้

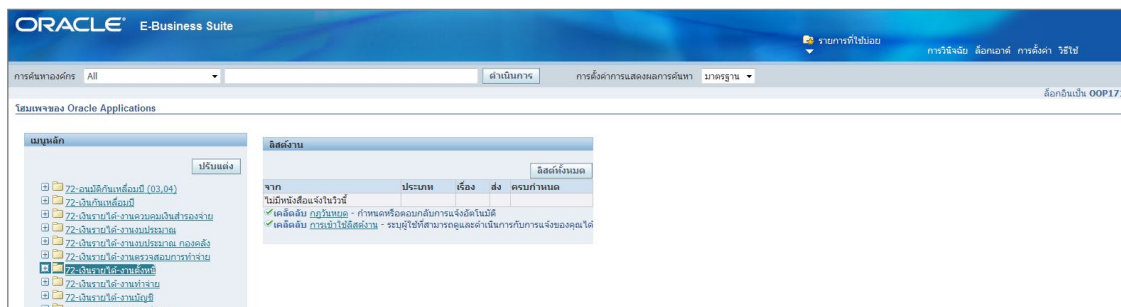

๓.๔.๓ กด ค้นหาตรงรูปไฟฉาย

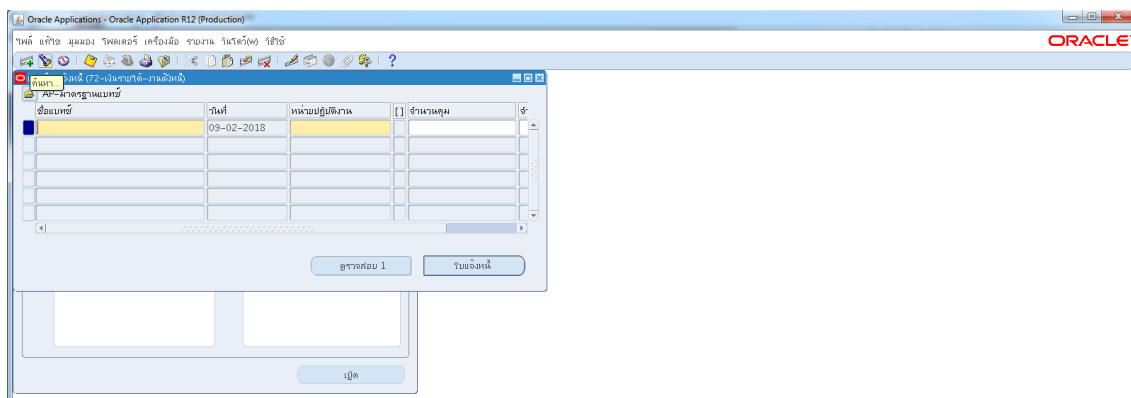

๓.๔.๔ พิมพ์ %สมทบภคชพ.ประจำ กองบริหาร รด.๖๒% -> กด ค้นหา

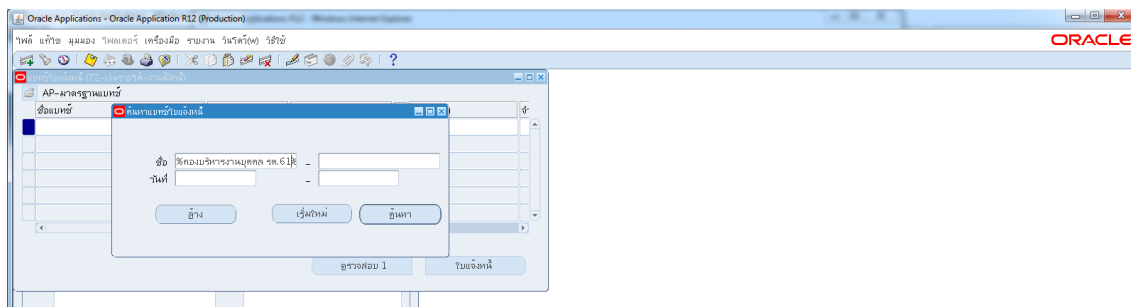

๓.๔.๕ ตั้งหนี้สมทบกชมขพ.ประจำ กลุ่มD,E

เลือกชื่อแบทช์ สมทบกองทุนสำรองฯ กองบริหารงานบุคคล รด.๖๑-> กด ไปแจ้งหนี้

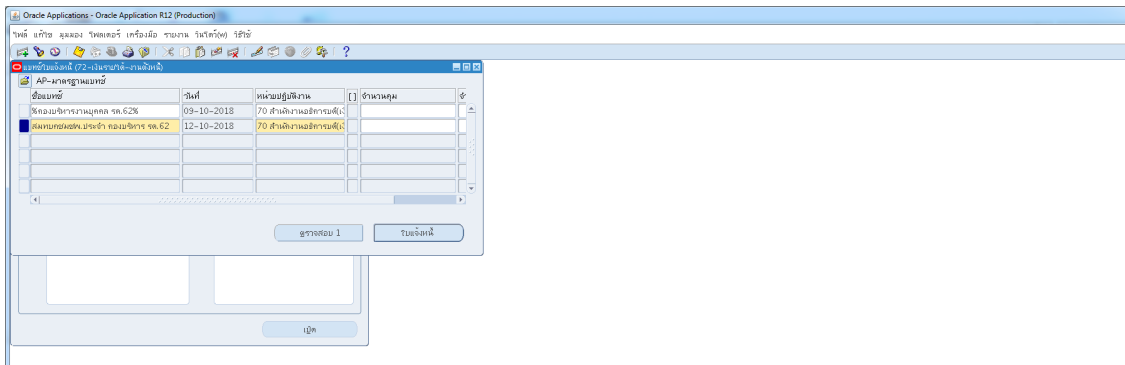

๓.๔.๖ กด มุมมอง -> กด เรคคอร์ด -> กด สุดท้าย

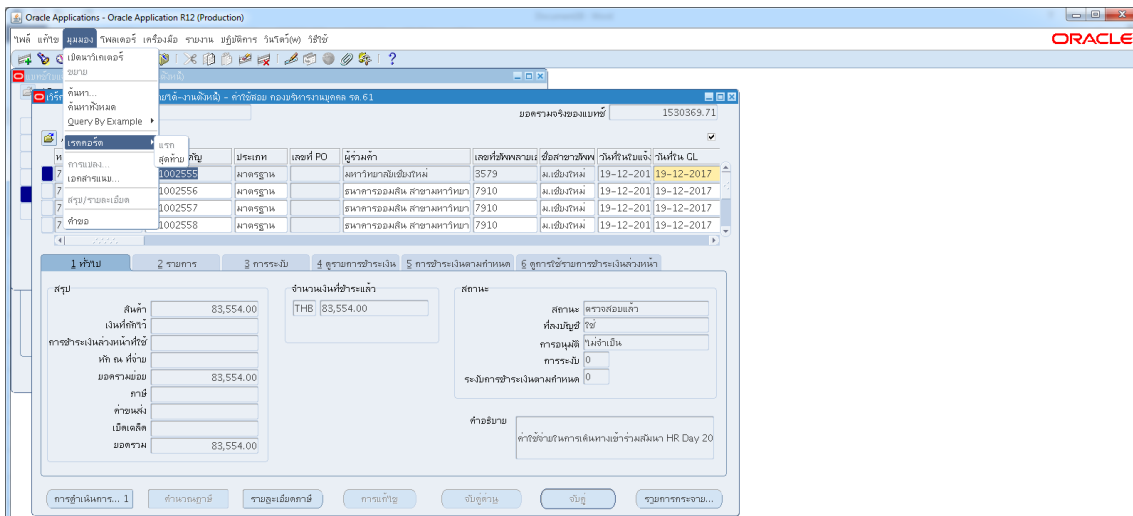

๓.๔.๗ กด สร้าง -> พิมพ์ข้อมูลลงไปให้ครบ

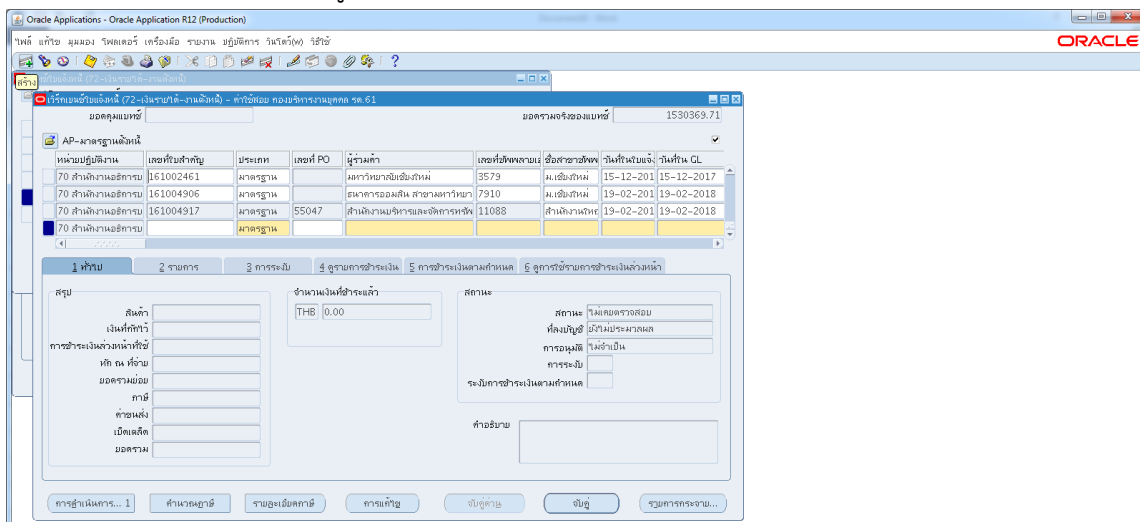

๓.๔.๘ ใส่เลขบัญชีธนาคาร กตตรง [] เข้าไปก่อน-> กต ตกลง

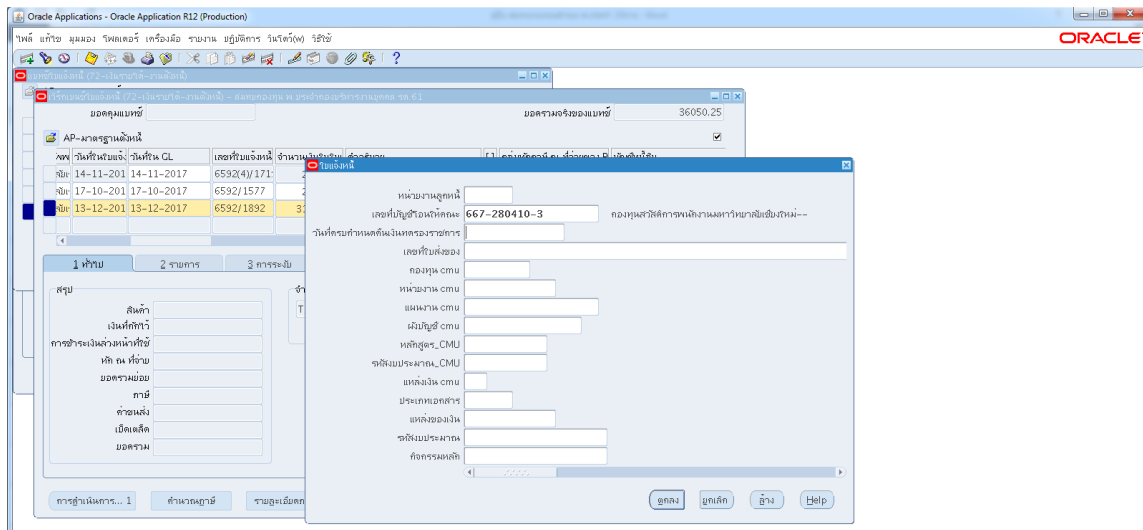

๓.๔.๙ ตรวจสอบบัญชีหนี้สิน ชื่อกองทุน ผังบัญชี และแหล่งเงินทุน หากถูกต้องกด ตกลง

->กด ๒รายการ

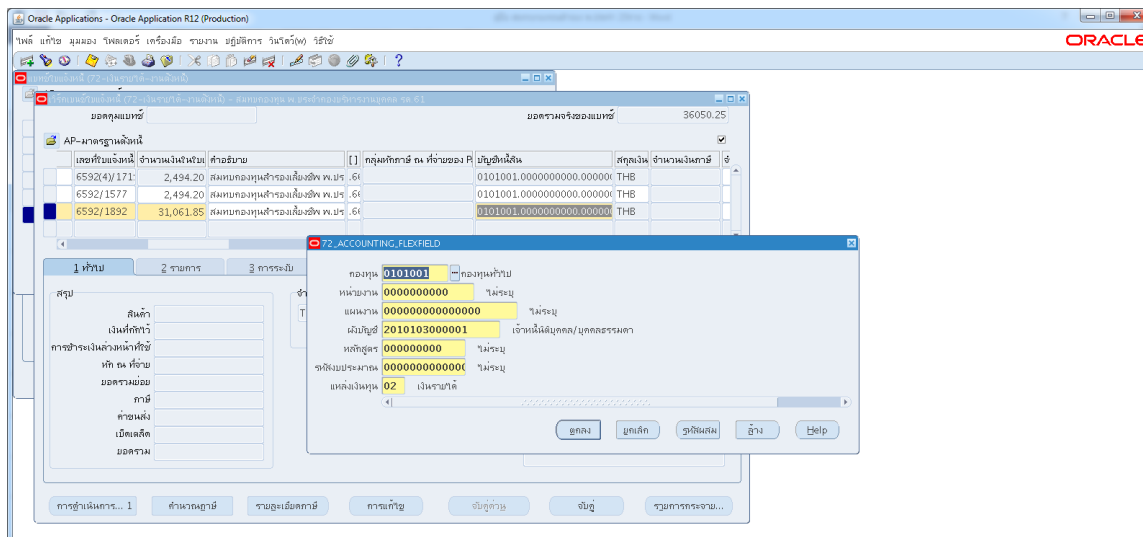

๓.๔.๑๐ ใส่รายละเอียด จำนวนภาษี ค่าอธิบาย -> กต บัญชีการกระจายดีฟอลต์ ใส่ข้อมูลให้

ถูกต้อง ครบถ้วน

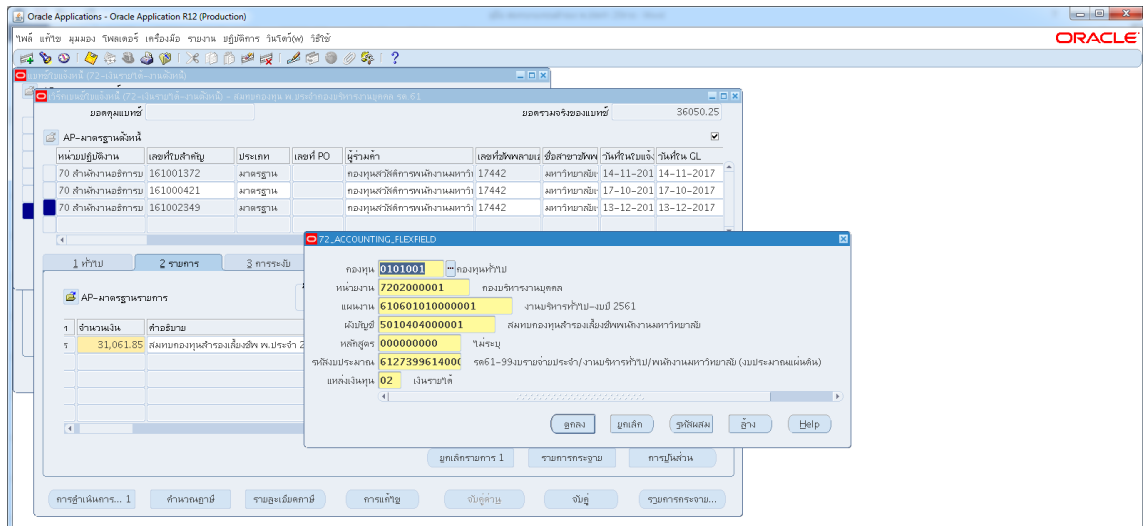

๓.๔.๑๑ กติ การดำเนินการ...๑->คลิก ตรวจสอบความถูกต้อง ->กด ตกลง

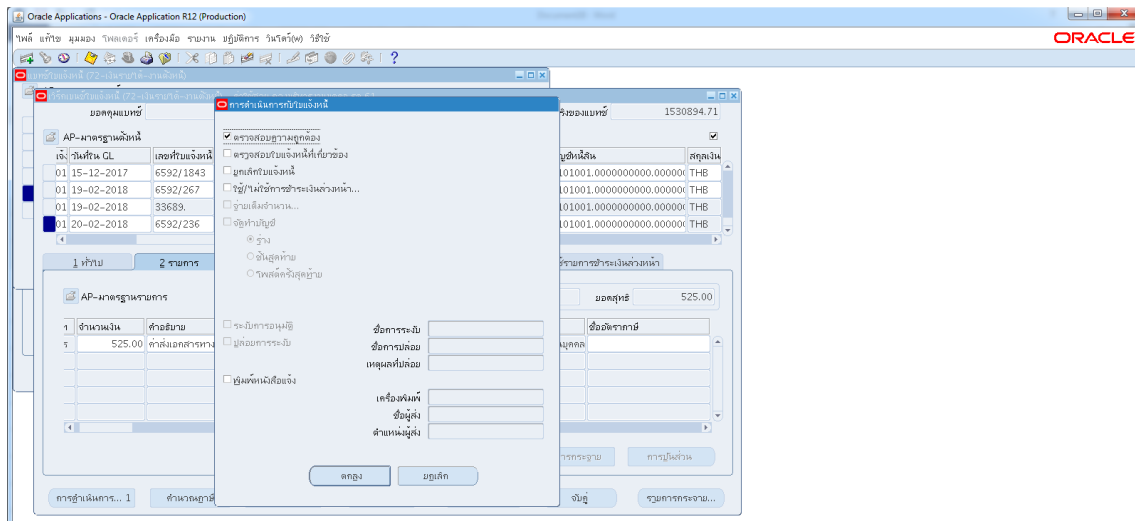

๓.๔.๑๒ ดูสถานะ ต้องเป็นตรวจสอบแล้ว ->จุดเลขที่ใบสำคัญ -> กด มุมมอง -> กด คำขอ ->กด คำขอใหม่ -> กด ตกลง

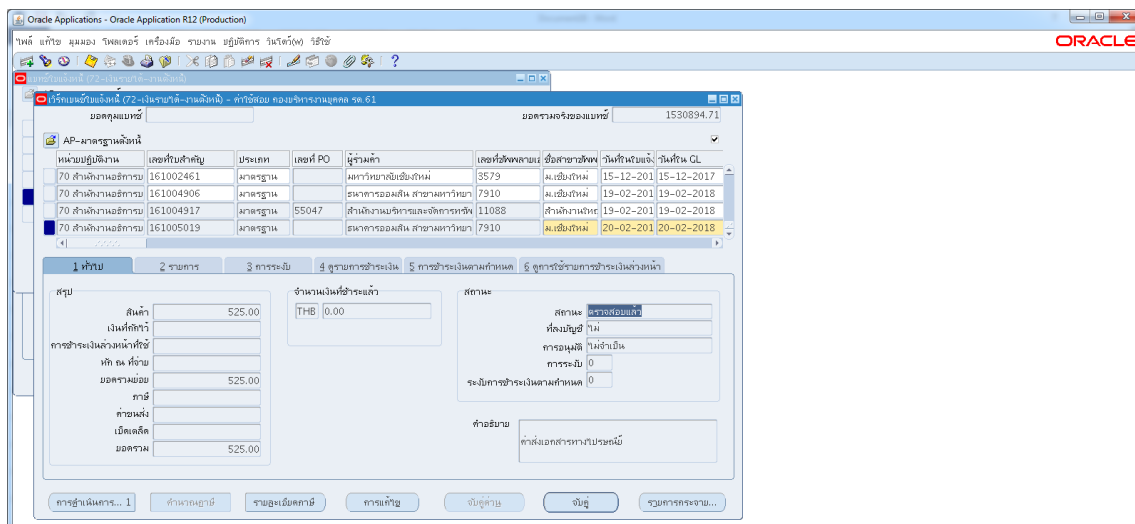

๓.๔.๑๓ กติ คัดลอก->กด ตกลง->กดช่องสี่ขาวตรงพารามิเตอร์->ใส่เลขที่ใบสำคัญที่จัด ->ตกลง

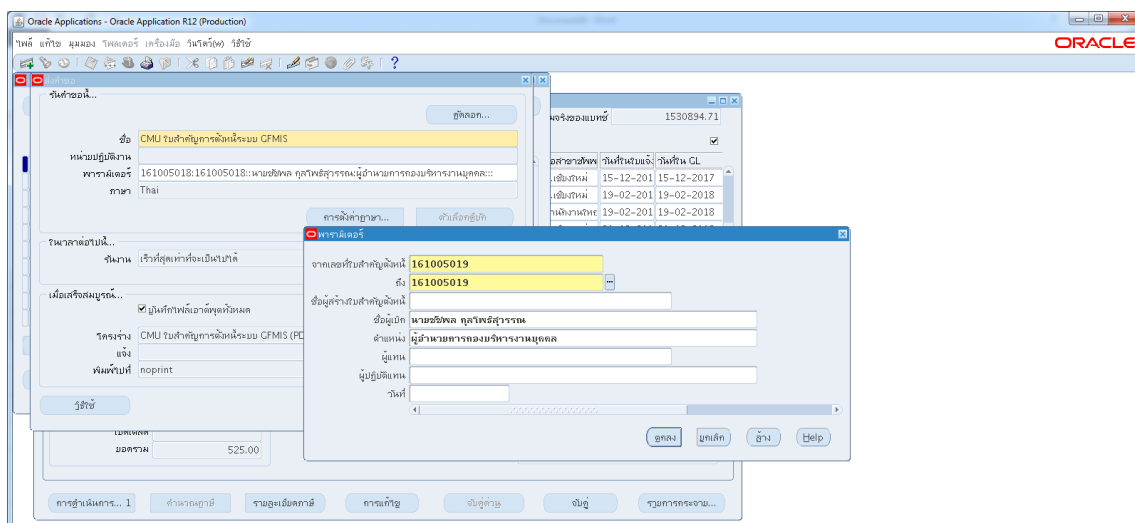

๓.๔.๑๔ กต เรียกข้อมูลล่าสุด จนสี่เขี้ยวหาย -> กต ดูเอาท์พุต ->ปริ้น

The screenshot shows the Oracle HR application interface. The main window displays a list of employees with columns for ID, Name, Position, Status, and Salary. The summary table at the bottom shows a total of 3,000.00. The interface includes various navigation buttons and a search bar.

ID	ชื่อ	ตำแหน่ง	สถานะ	เงินเดือน
111100892	CMU ในกำกับราชการจังหวัดเชียงใหม่	สมุหราช	ปกติ	36,574,50246,161005017
11100705	CMU ในกำกับราชการจังหวัดเชียงใหม่	สมุหราช	ปกติ	36,574,50246,161005011
11096783	CMU ในกำกับราชการจังหวัดเชียงใหม่	สมุหราช	ปกติ	36,574,50246,161004935
11096760	CMU ในกำกับราชการจังหวัดเชียงใหม่	สมุหราช	ปกติ	36,574,50246,161004933
11096229	CMU ในกำกับราชการจังหวัดเชียงใหม่	สมุหราช	ปกติ	36,574,50246,161004917
11094138	CMU ในกำกับราชการจังหวัดเชียงใหม่	สมุหราช	ปกติ	36,574,50246,161004906
11091291	CMU ในกำกับราชการจังหวัดเชียงใหม่	สมุหราช	ปกติ	36,574,50246,161004903
11091258	CMU ในกำกับราชการจังหวัดเชียงใหม่	สมุหราช	ปกติ	36,574,50246,161004901
11091253	CMU ในกำกับราชการจังหวัดเชียงใหม่	สมุหราช	ปกติ	36,574,50246,161004897
11090594	CMU ในกำกับราชการจังหวัดเชียงใหม่	สมุหราช	ปกติ	36,574,50246,161004897

ประเภท	ยอดรวม
ยอดรวม	3,000.00

๔. ผังขั้นตอนการปฏิบัติงาน (Flow Chart)

