

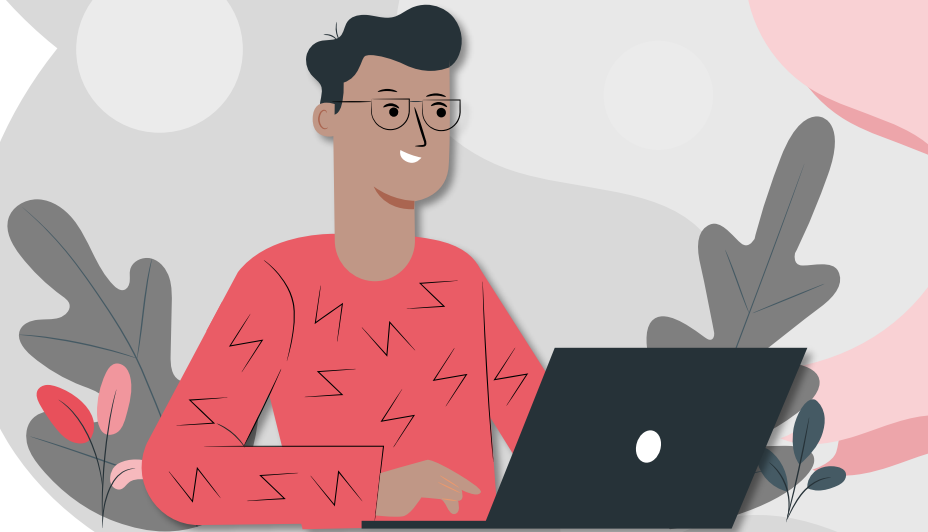

# HRMD

OFFICE OF THE UNIVERSITY  
Human Resource Management Division



## รายงานข้อมูล งบประมาณและการเบิกจ่าย เงินทุนการระดมทุน

(ทุนมหาวิทยาลัยเชียงใหม่)  
ขอผู้รับทุนปี 2552-2564

ข้อมูล ณ วันที่ 31 มีนาคม 2564

# สรุปข้อมูลการจัดสรรทุน 2552-2564 และจำนวนผู้รับทุน

ปี	งบประมาณ	งบที่จัดสรร	ทุน ที่เบิกจ่ายแล้ว	จำนวนเงิน ทุนผูกพัน	จำนวนทุน ที่จัดสรร			จำนวนทุน สิ้นสุดแล้ว			ทุนภาระผูกพัน		
					รวม	ใน	นอก	รวม	ใน	นอก	รวม	ใน	นอก
2552				-	8	5	3	8	5	3	0	ทุนสิ้นสุดแล้ว	
2553				-	14	8	6	14	8	6	0	ทุนสิ้นสุดแล้ว	
2554				-	13	5	8	13	5	8	0	ทุนสิ้นสุดแล้ว	
2555	59,050,000	46,166,080	44,521,080	-	20	7	13	20	7	13	0	ทุนสิ้นสุดแล้ว	
2556	69,500,000	49,434,500	42,699,200	-	17	6	11	17	6	11	0	ทุนสิ้นสุดแล้ว	
2557	64,800,000	108,702,975	97,397,226	-	26	3	23	26	3	23	0	ทุนสิ้นสุดแล้ว	
2558	66,000,000	51,927,305	47,325,015	-	20	7	13	20	7	13	0	ทุนสิ้นสุดแล้ว	
2559	75,000,000	116,135,634	84,978,720	846,335	35	8	27	33	8	25	2	0	2
2560	96,000,000	85,800,518	63,724,157	6,411,154	35	9	26	27	9	18	8	0	8
2561	93,000,000	23,781,000	18,490,807	3,710,708	14	0	14	5	0	5	9	0	9
2562	90,000,000	37,001,000	17,687,599	18,933,574	14	0	14	7	0	7	7	0	7
2563	90,000,000	40,869,000	5,922,401	34,626,707	15	0	15	2	0	2	13	0	13
2564	90,000,000	16,641,000	-	16,641,000	4	0	4	0	0	0	4	0	4
รวม	<u>793,350,000</u>	<u>576,446,012</u>	<u>422,746,205</u>	<u>81,169,478</u>	<u>235</u>	58	177	<u>192</u>	58	134	<u>43</u>	0	43

# ตารางสรุปข้อมูลงบประมาณทุนมหาวิทยาลัยเชียงใหม่

งบประมาณ	เงินกันเหลือปี				งบประมาณ ได้รับจัดสรรปี 2564	รวม
	ปี 2560	ปี 2561	ปี 2562	ปี 2563		
งบประมาณทุน มช. <u>ทั้งหมด</u>	26,962,962	93,000,000	90,000,000	90,000,000	90,000,000	389,962,962
จำนวนเงินที่เบิกจ่าย ในปีงบประมาณ 2564	18,726,065	-	-	-	-	18,726,065
งบประมาณ <u>คงเหลือ</u>	<u>8,236,897</u>	<u>93,000,000</u>	<u>90,000,000</u>	<u>90,000,000</u>	<u>90,000,000</u>	<u>371,236,897</u>
<u>281,236,897</u>						

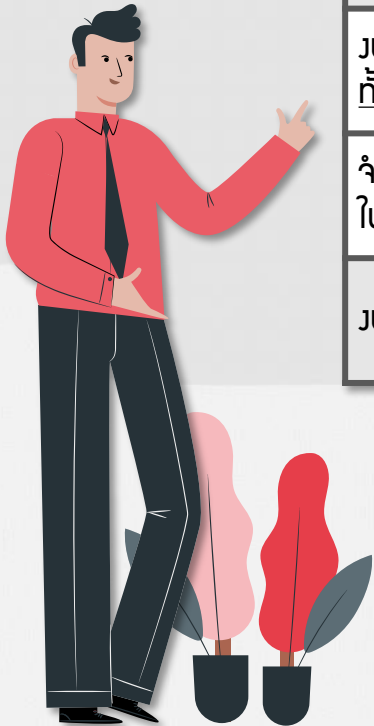

# สรุป งบประมาณคงเหลือสำหรับการพิจารณาจัดสรรทุน

❶	งบประมาณทุนมหาวิทยาลัยเชียงใหม่ที่มีอยู่ ณ วันที่ 1 ตุลาคม 2563	389,962,962	บาท
❷	จำนวนเงินที่เบิกจ่ายแล้วในปีงบประมาณ 2564 ณ 31 มีนาคม 2564	18,726,065	บาท
❸	งบประมาณคงเหลือ ณ 31 มีนาคม 2564 (ข้อ ❶-❷)	<u>371,236,897</u>	บาท
❹	การผูกพันทุนที่ต้องใช้ในปี 2564 (ปีการเบิกจ่าย 2562-2564)	39,731,173	บาท
❺	การผูกพันทุนตลอดระยะเวลาของหลักสูตร (ปีการเบิกจ่าย 2562-2568) (จำนวน 43 คน)	81,169,478	บาท
★	งบประมาณสำหรับจัดสรรทุน กรณีจากการผูกพันทุนที่ต้องใช้ในปี 2564 (ข้อ ❸-❹)	<u>331,505,724</u>	บาท
★	งบประมาณสำหรับจัดสรรทุน กรณีจากการผูกพันทุนตลอดระยะเวลาของหลักสูตร (ข้อ ❸-❺)	<u>290,067,419</u>	บาท

